



# **INFORMACIÓN FINANCIERA PRIMER TRIMESTRE DEL EJERCICIO FISCAL 2021 TÍTULO V**

## ***De la Transparencia y Difusión de la Información Financiera***

Artículo 56.- La generación y publicación de la información financiera de los entes públicos a que se refiere este Título, se hará conforme a las normas, estructura, formatos y contenido de la información, que para tal efecto establezca el consejo y difundirse en la página de Internet del respectivo ente público. Dicha información podrá complementar la que otros ordenamientos jurídicos aplicables ya disponen en este ámbito para presentarse en informes periódicos y en las cuentas públicas. Asimismo, la información se difundirá en los medios oficiales de difusión en términos de las disposiciones aplicables.

*Ley General de Contabilidad Gubernamental*

**RECIBIDO**  
PRESIDENCIA MUNICIPAL  
06 MAYO 2021  
MPIO. SAN FELIPE, GTO.  
FOLIO 03222  
HORA 13:28  
FIRMA M

**RECIBIDO**  
TESORERIA MUNICIPAL  
30 ABR. 2021  
SAN FELIPE, GTO.

**RECIBIDO**  
CONTRALORIA MUNICIPAL  
MPIO. SAN FELIPE, GTO.  
06 MAYO 2021  
OFICIO No. SMDIF/D.G./299/2021  
EXPEDIENTE: SF.-30-33-02-15-03  
FS.-299/21  
2260 017C

**Auditoria Superior del Estado de Guanajuato**  
**Presente.**

Por medio del presente me permito hacer entrega de información financiera del Sistema Municipal para el Desarrollo Integral de la Familia de San Felipe, Gto., correspondiente al Primer Trimestre del Ejercicio Fiscal 2021, la cual consta de lo siguiente:

Un legajo y un CD que contiene la documentación e información señalada en la guía para la presentación de la información financiera al congreso del estado, confirmando que concluye la totalidad de las operaciones y eventos relacionados con la administración pública del Sistema, de conformidad con lo establecido en el artículo 20 de la ley de Fiscalización Superior del Estado de Guanajuato.

Con el conocimiento de que la Ley de responsabilidad administrativa de los servidores públicos del estado de Guanajuato y sus municipios, en su artículo 11 fracción IX establece que una de las obligaciones de los servidores públicos es la de conducirse con veracidad en el otorgamiento de toda clase de información.

Con lo anterior esperamos dar cumplimiento a la normatividad vigente, relacionada con la entrega de la Información Financiera.

Sin otro asunto en particular por el momento y agradeciendo sus atenciones, me despido y quedo de Usted como su atento amigo y seguro servidor.

Auditoria Superior del Estado de Guanajuato, Unidad de Control de Hacienda y Notificación  
30 ABR 30 13:30

anexo 2 CD  
Sin Comprobar  
Candencia

**H. AYUNTAMIENTO**  
**RECIBIDO**  
06 MAYO 2021  
MPIO. SAN FELIPE, GTO.  
FOLIO 000379  
HORA 13:30  
FIRMA Gama

Atentamente  
"Unión, Tradición y Progreso"  
San Felipe, Gto., 30 de Abril del 2021.

**Lic. Rogelio Arriaga Gama**  
Director General del Sistema Municipal DIF

**DIF**  
SISTEMA MUNICIPAL  
SAN FELIPE, GUANAJUATO  
2018 - 2021  
**DIRECCION**

Con copia para:

- > Sra. María Isabel García Barrientos / Presidenta Ejecutiva del SMDIF.- Para su conocimiento
- > Lic. Miguel Gerardo Jaramillo Ortiz / Presidente Municipal.- Mismo fin
- > C.P. Sergio Ortega Mora / Tesorero Municipal.- Mismo fin
- > Regidores de la Comisión de Hacienda y Cuenta Pública.- Mismo fin
- > Lic. Ricardo Cortés Morales / Contralor Municipal.- Mismo fin
- > Archivo

SMDIF/RAG/asr

2021  
06/05/2021  
16/05/2021





# Sistema Municipal para el Desarrollo Integral de la Familia de San Felipe

2021-04-30 12:43 p. m.

Documento	Ejercicio	Primer Trimestre	Segundo Trimestre	Tercer Trimestre	Cuarto Trimestre	Anual
0311_ACT_Estado de Actividades	2021	ENTREGADO 30/04/2021 12:44:27				
0311_ACT_Estado de Actividades, firmado (PDF)	2021	ENTREGADO 30/04/2021 12:50:01				
0312_ESF_Estado de Situación Financiera	2021	ENTREGADO 30/04/2021 12:44:40				
0312_ESF_Estado de Situación Financiera, firmado (PDF)	2021	ENTREGADO 30/04/2021 12:50:11				
0313_VHP_Estado de Variación en la Hacienda Pública	2021	ENTREGADO 30/04/2021 12:44:55				
0313_VHP_Estado de Variación en la Hacienda Pública, firmado (PDF)	2021	ENTREGADO 30/04/2021 12:50:19				
0314_CSF_Estado de Cambios en la Situación Financiera	2021	ENTREGADO 30/04/2021 12:45:14				
0314_CSF_Estado de Cambios en la Situación Financiera, firmado (PDF)	2021	ENTREGADO 30/04/2021 12:50:28				
0315_EFE_Estado de Flujos de Efectivo	2021	ENTREGADO 30/04/2021 12:45:26				
0315_EFE_Estado de Flujos de Efectivo, firmado (PDF)	2021	ENTREGADO 30/04/2021 12:50:37	***			
0316_EAA_Estado Analítico del Activo	2021	ENTREGADO 30/04/2021 12:45:38				
0316_EAA_Estado Analítico del Activo, firmado (PDF)	2021	ENTREGADO 30/04/2021 12:50:46				
0317_ADP_Estado Analítico de la Deuda y Otros Pasivos	2021	ENTREGADO 30/04/2021 12:45:53				
0317_ADP_Estado Analítico de la Deuda y Otros pasivos, firmado (PDF)	2021	ENTREGADO 30/04/2021 12:51:06				
0318_IPC_Infomes sobre Pasivos Contingentes	2021	ENTREGADO 30/04/2021 12:46:10				
0318_IPC_Infomes sobre Pasivos Contingentes, firmado (PDF)	2021	ENTREGADO 30/04/2021 12:51:47				
0319_NDM_Notas de Desglose y de Memoria	2021	ENTREGADO 30/04/2021 12:46:23				
0319_NDM_Notas de Desglose y de Memoria, firmado (PDF)	2021	ENTREGADO 30/04/2021 12:51:57				



# Sistema Municipal para el Desarrollo Integral de la Familia de San Felipe

2021-04-30 12:43 p. m.

Documento	Ejercicio	Primer Trimestre	Segundo Trimestre	Tercer Trimestre	Cuarto Trimestre	Anual
0319_NGA_Notas de Gestión Administrativa	2021		ENTREGADO 30/04/2021 12:46:36			
0319_NGA_Notas de Gestión Administrativa, firmado (PDF)	2021		ENTREGADO 30/04/2021 12:52:07			
0321_EAI_Estado Analítico de Ingresos	2021		ENTREGADO 30/04/2021 12:46:48			
0321_EAI_Estado Analítico de Ingresos, firmado (PDF)	2021		ENTREGADO 30/04/2021 12:52:24			
0322_EAE_Estado Analítico del Ejercicio del Presupuesto de Egresos	2021		ENTREGADO 30/04/2021 12:47:02			
0322_EAE_Estado Analítico del Ejercicio del Presupuesto de Egresos, firmado (PDF)	2021		ENTREGADO 30/04/2021 12:52:15			
0323_ENT_Endeudamiento Neto	2021		ENTREGADO 30/04/2021 12:47:14			
0323_ENT_Endeudamiento Neto, firmado (PDF)	2021		ENTREGADO 30/04/2021 12:52:33			
0324_IND_Intereses de la Deuda	2021		ENTREGADO 30/04/2021 12:47:27			
0324_IND_Intereses de la Deuda, firmado (PDF)	2021		ENTREGADO 30/04/2021 12:52:50			
0325_FFF_Flujo de Fondos	2021		ENTREGADO 30/04/2021 12:47:38			
0325_FFF_Flujo de Fondos, firmado (PDF)	2021		ENTREGADO 30/04/2021 12:52:57			
0331_GCP_Gasto por Categoría Programática	2021		ENTREGADO 30/04/2021 12:47:52			
0331_GCP_Gasto por Categoría Programática, firmado (PDF)	2021		ENTREGADO 30/04/2021 12:52:41			
0332_PPI_Programas y Proyectos de Inversión	2021		ENTREGADO 30/04/2021 12:48:05			
0333_INR_Indicadores de Resultados	2021		ENTREGADO 30/04/2021 12:48:18			
0341_BMI_Relación de Bienes Muebles e Inmuebles	2021		ENTREGADO 30/04/2021 12:48:30			
0344_DGF_Destino y Gasto Federalizado	2021		ENTREGADO 30/04/2021 12:48:38			
0345_EQB_Esquemas/Etílicos	2021		ENTREGADO 30/04/2021 12:48:50			



# Sistema Municipal para el Desarrollo Integral de la Familia de San Felipe

2021-04-30 12:43 p. m.

---

Documento	Ejercicio	Primer Trimestre	Segundo Trimestre	Tercer Trimestre	Cuarto Trimestre	Anual
0346_NDF_Notas de Ley de Disciplina Financiera	2021	ENTREGADO 30/04/2021 12:49:05				
0351_BZC_Balanza de Comprobación	2021	ENTREGADO 30/04/2021 12.49:16				
0352_BMC_Base de Movimientos Contables	2021	ENTREGADO 30/04/2021 12.49:26				
0353_REV_Reglas de Validación	2021	ENTREGADO 30/04/2021 12:49:36				
0361_IDF_Formatos de Disciplina Financiera	2021	ENTREGADO 30/04/2021 12:49:45				

**SISTEMA PARA EL DESARROLLO INTEGRAL DE LA FAMILIA DEL MUNICIPIO DE SAN FELIPE, GTO.  
ESTADO DE ACTIVIDADES  
DEL 1 DE ENERO AL 31 DE MARZO DEL 2021**

	<u>2021</u>	<u>2020</u>
<b>INGRESOS Y OTROS BENEFICIOS</b>		
<b>Ingresos de Gestión</b>	<b>50,252.00</b>	<b>221,365.33</b>
Impuestos	0.00	0.00
Cuotas y Aportaciones de Seguridad Social	0.00	0.00
Contribuciones de Mejoras	0.00	0.00
Derechos	0.00	0.00
Productos	0.00	0.00
Aprovechamientos	0.00	0.00
Ingresos por Venta de Bienes y Prestación de Servicios	50,252.00	221,365.33
<b>Participaciones, Aportaciones, Convenios, Incentivos Derivados de la Colaboración Fiscal, Fondos Distintos de Aportaciones, Transferencias, Asignaciones, Subsidios y Subvenciones, y Pensiones y Jubilaciones</b>	<b>3,635,003.25</b>	<b>16,293,788.34</b>
Participaciones, Aportaciones, Convenios, Incentivos Derivados de la Colaboración Fiscal y Fondos Distintos de Aportaciones	0.00	1,753,775.62
Transferencias, Asignaciones, Subsidios y Subvenciones, y Pensiones y Jubilaciones	3,635,003.25	14,540,012.72
<b>Otros Ingresos y Beneficios</b>	<b>922,886.11</b>	<b>174.12</b>
Ingresos Financieros	0.00	0.00
Incremento por Variación de Inventarios	0.00	0.00
Disminución del Exceso de Estimaciones por Pérdida o Deterioro u Obsolescencia	0.00	0.00
Disminución del Exceso de Provisiones	0.00	0.00
Otros Ingresos y Beneficios Varios	922,886.11	174.12
<b>Total de Ingresos y Otros Beneficios</b>	<b>4,608,141.36</b>	<b>16,515,327.79</b>
<b>GASTOS Y OTRAS PÉRDIDAS</b>		
<b>Gastos de Funcionamiento</b>	<b>2,775,119.86</b>	<b>13,540,742.09</b>
Servicios Personales	2,476,021.26	11,835,732.51
Materiales y Suministros	106,094.26	826,777.60
Servicios Generales	193,004.34	878,231.98
<b>Transferencias, Asignaciones, Subsidios y Otras Ayudas</b>	<b>1,066,532.82</b>	<b>2,425,110.01</b>
Transferencias Internas y Asignaciones al Sector Público	0.00	0.00
Transferencias al Resto del Sector Público	0.00	0.00
Subsidios y Subvenciones	0.00	0.00
Ayudas Sociales	1,047,443.67	2,175,126.01
Pensiones y Jubilaciones	19,089.15	116,984.00
Transferencias a Fideicomisos, Mandatos y Contratos Análogos	0.00	0.00
Transferencias a la Seguridad Social	0.00	0.00
Donativos	0.00	133,000.00
Transferencias al Exterior	0.00	0.00
<b>Participaciones y Aportaciones</b>	<b>0.00</b>	<b>181,108.96</b>
Participaciones	0.00	0.00
Aportaciones	0.00	0.00
Convenios	0.00	181,108.96
<b>Intereses, Comisiones y Otros Gastos de la Deuda Pública</b>	<b>0.00</b>	<b>0.00</b>
Intereses de la Deuda Pública	0.00	0.00
Comisiones de la Deuda Pública	0.00	0.00
Gastos de la Deuda Pública	0.00	0.00
Costo por Coberturas	0.00	0.00
Apoyos Financieros	0.00	0.00
<b>Otros Gastos y Pérdidas Extraordinarias</b>	<b>0.00</b>	<b>423,511.48</b>
Estimaciones, Depreciaciones, Deterioros, Obsolescencia y Amortizaciones	0.00	423,511.48
Provisiones	0.00	0.00
Disminución de Inventarios	0.00	0.00
Aumento por Insuficiencia de Estimaciones por Pérdida o Deterioro u Obsolescencia	0.00	0.00
Aumento por Insuficiencia de Provisiones	0.00	0.00
Otros Gastos	0.00	0.00
<b>Inversión Pública</b>	<b>0.00</b>	<b>0.00</b>
Inversión Pública no Capitalizable	0.00	0.00
<b>Total de Gastos y Otras Pérdidas</b>	<b>3,841,652.68</b>	<b>16,570,472.54</b>
<b>Resultados del Ejercicio (Ahorro/Desahorro)</b>	<b>766,488.68</b>	<b>-55,144.75</b>

Bajo protesta de decir verdad declaramos que los Estados Financieros y sus notas, son razonablemente correctos y son responsabilidad del emisor.

Lic. Rogelio Arriaga Gama  
Director general SMDIF



C.P. Alma Delia Martinez  
Administrador SMDIF

**SISTEMA PARA EL DESARROLLO INTEGRAL DE LA FAMILIA DEL MUNICIPIO DE SAN FELIPE, GTO.**  
**ESTADO DE SITUACION FINANCIERA**  
**AL 31 DE MARZO DEL 2021**

ACTIVO	2021	2020	PASIVO	2021	2020
<b>Activo Circulante</b>			<b>Pasivo Circulante</b>		
Efectivo y Equivalentes	1,788,022.71	1,361,105.24	Cuentas por Pagar a Corto Plazo	1,546,673.72	1,876,246.03
Derechos a Recibir Efectivo o Equivalentes	1,036,932.78	1,026,932.78	Documentos por Pagar a Corto Plazo	0.00	0.00
Derechos a Recibir Bienes o Servicios	0.00	0.00	Porción a Corto Plazo de la Deuda Pública a Largo Plazo	0.00	0.00
Inventarios	0.00	0.00	Títulos y Valores a Corto Plazo	0.00	0.00
Almacenes	632,787.20	632,787.20	Pasivos Diferidos a Corto Plazo	0.00	0.00
Estimación por Pérdida o Deterioro de Activos Circulantes	0.00	0.00	Fondos y Bienes de Terceros en Garantía y/o Administración a Corto Plazo	0.00	0.00
Otros Activos Circulantes	0.00	0.00	Provisiones a Corto Plazo	0.00	0.00
			Otros Pasivos a Corto Plazo	0.00	0.00
<i>Total de Activo Circulante</i>	<b>3,457,742.69</b>	<b>3,020,825.22</b>	<i>Total de Pasivo Circulante</i>	1,546,673.72	1,876,246.03
<b>Activo No Circulante</b>			<b>Pasivo No Circulante</b>		
Inversiones Financieras a Largo Plazo	0.00	0.00	Cuentas por Pagar a Largo Plazo	0.00	0.00
Derechos a Recibir Efectivo o Equivalentes a Largo Plazo	0.00	0.00	Documentos por Pagar a Largo Plazo	0.00	0.00
Bienes Inmuebles, Infraestructura y Construcciones en Proceso	6,741,995.53	6,741,995.53	Deuda Pública a Largo Plazo	0.00	0.00
Bienes Muebles	2,734,129.10	2,734,129.10	Pasivos Diferidos a Largo Plazo	0.00	0.00
Activos Intangibles	85,260.00	85,260.00	Fondos y Bienes de Terceros en Garantía y/o en Administración a Largo Plazo	0.00	0.00
Depreciación, Deterioro y Amortización Acumulada de Bienes	-1,575,596.72	-1,575,596.72	Provisiones a Largo Plazo	0.00	0.00
Activos Diferidos	0.00	0.00			
Estimación por Pérdida o Deterioro de Activos no Circulantes	0.00	0.00	<i>Total de Pasivo No Circulante</i>	0.00	0.00
Otros Activos no Circulantes	0.00	0.00			
<i>Total de Activo No Circulante</i>	<b>7,985,787.91</b>	<b>7,985,787.91</b>	<i>Total del Pasivo</i>	1,546,673.72	1,876,246.03
<b>Total Activo</b>	<b>11,443,530.60</b>	<b>11,006,613.13</b>	<b>HACIENDA PÚBLICA/PATRIMONIO</b>		
			<i>Hacienda Pública/Patrimonio Contribuido</i>	<b>2,366,203.48</b>	<b>2,366,203.48</b>
			Aportaciones	2,366,203.47	2,366,203.47
			Donaciones de Capital	0.01	0.01
			Actualización de la Hacienda Pública/Patrimonio	0.00	0.00
			<i>Hacienda Pública/Patrimonio Generado</i>	<b>7,530,653.40</b>	<b>6,764,163.62</b>
			Resultados del Ejercicio (Ahorro/ Desahorro)	766,488.68	-55,144.75
			Resultados de Ejercicios Anteriores	6,764,164.72	6,819,308.37
			Revalúos	0.00	0.00
			Reservas	0.00	0.00
			Rectificaciones de Resultados de Ejercicios Anteriores	0.00	0.00
			<i>Exceso o Insuficiencia en la Actualización de la Hacienda Pública/ Patrimonio</i>	0.00	0.00
			Resultado por Posición Monetaria	0.00	0.00
			Resultado por Tenencia de Activos no Monetarios	0.00	0.00
			<i>Total Hacienda Pública/Patrimonio</i>	9,896,856.88	9,130,367.10
			<i>Total del Pasivo y Hacienda Pública/Patrimonio</i>	<b>11,443,530.60</b>	<b>11,006,613.13</b>

Bajo protesta de decir verdad declaramos que los Estados Financieros y sus notas, son razonablemente correctos y son responsabilidad del emisor.

Lic. Rogelio Arriaga Sama  
 Director general SMDIF



C.P. Alma Delia Martinez  
 Administradora SMDIF



**SISTEMA PARA EL DESARROLLO INTEGRAL DE LA FAMILIA DEL MUNICIPIO DE SAN FELIPE, GTO.  
ESTADO DE VARIACIÓN EN LA HACIENDA PÚBLICA  
DEL 1 DE ENERO AL 31 DE MARZO DEL 2021**

Concepto	Hacienda Pública / Patrimonio Contribuido	Hacienda Pública / Patrimonio Generado de Ejercicios Anteriores	Hacienda Pública / Patrimonio Generado de Ejercicio	Exceso o Insuficiencia en la Actualización de la Hacienda Pública / Patrimonio	Total
<b>Hacienda Pública / Patrimonio Contribuido Neto de 2020</b>	<b>2,366,203.48</b>				<b>2,366,203.48</b>
Aportaciones	2,366,203.47				2,366,203.47
Donaciones de Capital	0.01				0.01
Actualización de la Hacienda Pública/Patrimonio	0.00				0.00
<b>Hacienda Pública / Patrimonio Generado Neto de 2020</b>		<b>6,819,308.37</b>	<b>-55,144.75</b>		<b>6,764,163.62</b>
Resultados del Ejercicio (Ahorro/Desahorro)			-55,144.75		-55,144.75
Resultados de Ejercicios Anteriores		6,819,308.37			6,819,308.37
Revalúos		0.00			0.00
Reservas		0.00			0.00
Rectificaciones de Resultados de Ejercicios Anteriores		0.00			0.00
<b>Exceso o Insuficiencia en la Actualización de la Hacienda Pública / Patrimonio Neto de 2020</b>				<b>0.00</b>	<b>0.00</b>
Resultado por Posición Monetaria				0.00	0.00
Resultado por Tenencia de Activos no Monetarios				0.00	0.00
<b>Hacienda Pública / Patrimonio Neto Final de 2020</b>	<b>2,366,203.48</b>	<b>6,819,308.37</b>	<b>-55,144.75</b>	<b>0.00</b>	<b>9,130,367.10</b>
<b>Cambios en la Hacienda Pública / Patrimonio Contribuido Neto de 2021</b>	<b>0.00</b>				<b>0.00</b>
Aportaciones	0.00				0.00
Donaciones de Capital	0.00				0.00
Actualización de la Hacienda Pública/Patrimonio	0.00				0.00
<b>Variaciones de la Hacienda Pública / Patrimonio Generado Neto de 2021</b>		<b>-55,143.65</b>	<b>821,633.43</b>		<b>766,489.78</b>
Resultados del Ejercicio (Ahorro/Desahorro)			766,488.68		766,488.68
Resultados de Ejercicios Anteriores		-55,143.65	55,144.75		1.10
Revalúos			0.00		0.00
Reservas			0.00		0.00
Rectificaciones de Resultados de Ejercicios Anteriores			0.00		0.00
<b>Cambios en el Exceso o Insuficiencia en la Actualización de la Hacienda Pública / Patrimonio Neto de 2021</b>				<b>0.00</b>	<b>0.00</b>
Resultado por Posición Monetaria				0.00	0.00
Resultado por Tenencia de Activos no Monetarios				0.00	0.00
<b>Hacienda Pública / Patrimonio Neto Final de 2021</b>	<b>2,366,203.48</b>	<b>6,764,164.72</b>	<b>766,488.68</b>	<b>0.00</b>	<b>9,896,856.88</b>

Bajo protesta de decir verdad declaramos que los Estados Financieros y sus notas, son razonablemente correctos y son responsabilidad del emisor.

Lic. Rogelio Arriaga Gama  
Director general SMDIF



C.P. Alma Delia Martinez  
Administrador SMDIF



**SISTEMA PARA EL DESARROLLO INTEGRAL DE LA FAMILIA DEL MUNICIPIO DE SAN FELIPE, GTO.  
ESTADO DE CAMBIOS EN LA SITUACIÓN FINANCIERA  
DEL 1 DE ENERO AL 31 DE MARZO DEL 2021**

	Origen	Aplicación
<b>ACTIVO</b>	<b>0.00</b>	<b>436,917.47</b>
<b>Activo Circulante</b>	<b>0.00</b>	<b>436,917.47</b>
Efectivo y Equivalentes	0.00	426,917.47
Derechos a Recibir Efectivo o Equivalentes	0.00	10,000.00
Derechos a Recibir Bienes o Servicios	0.00	0.00
Inventarios	0.00	0.00
Almacenes	0.00	0.00
Estimación por Pérdida o Deterioro de Activos Circulantes	0.00	0.00
Otros Activos Circulantes	0.00	0.00
<b>Activo No Circulante</b>	<b>0.00</b>	<b>0.00</b>
Inversiones Financieras a Largo Plazo	0.00	0.00
Derechos a Recibir Efectivo o Equivalentes a Largo Plazo	0.00	0.00
Bienes Inmuebles, Infraestructura y Construcciones en Proceso	0.00	0.00
Bienes Muebles	0.00	0.00
Activos Intangibles	0.00	0.00
Depreciación, Deterioro y Amortización Acumulada de Bienes	0.00	0.00
Activos Diferidos	0.00	0.00
Estimación por Pérdida o Deterioro de Activos no Circulantes	0.00	0.00
Otros Activos no Circulantes	0.00	0.00
<b>PASIVO</b>	<b>0.00</b>	<b>329,572.31</b>
<b>Pasivo Circulante</b>	<b>0.00</b>	<b>329,572.31</b>
Cuentas por Pagar a Corto Plazo	0.00	329,572.31
Documentos por Pagar a Corto Plazo	0.00	0.00
Porción a Corto Plazo de la Deuda Pública a Largo Plazo	0.00	0.00
Títulos y Valores a Corto Plazo	0.00	0.00
Pasivos Diferidos a Corto Plazo	0.00	0.00
Fondos y Bienes de Terceros en Garantía y/o Administración a Corto Plazo	0.00	0.00
Provisiones a Corto Plazo	0.00	0.00
Otros Pasivos a Corto Plazo	0.00	0.00
<b>Pasivo No Circulante</b>	<b>0.00</b>	<b>0.00</b>
Cuentas por Pagar a Largo Plazo	0.00	0.00
Documentos por Pagar a Largo Plazo	0.00	0.00
Deuda Pública a Largo Plazo	0.00	0.00
Pasivos Diferidos a Largo Plazo	0.00	0.00
Fondos y Bienes de Terceros en Garantía y/o en Administración a Largo Plazo	0.00	0.00
Provisiones a Largo Plazo	0.00	0.00
<b>HACIENDA PÚBLICA/PATRIMONIO</b>	<b>821,633.43</b>	<b>55,143.65</b>
<b>Hacienda Pública/Patrimonio Contribuido</b>	<b>0.00</b>	<b>0.00</b>
Aportaciones	0.00	0.00
Donaciones de Capital	0.00	0.00
Actualización de la Hacienda Pública/Patrimonio	0.00	0.00
<b>Hacienda Pública/Patrimonio Generado</b>	<b>821,633.43</b>	<b>55,143.65</b>
Resultados del Ejercicio (Ahorro/ Desahorro)	821,633.43	0.00
Resultados de Ejercicios Anteriores	0.00	55,143.65
Revalúos	0.00	0.00
Reservas	0.00	0.00
Rectificaciones de Resultados de Ejercicios Anteriores	0.00	0.00
<b>Exceso o Insuficiencia en la Actualización de la Hacienda Pública/Patrimonio</b>	<b>0.00</b>	<b>0.00</b>
Resultado por Posición Monetaria	0.00	0.00
Resultado por Tenencia de Activos no Monetarios	0.00	0.00

"Bajo protesta de decir verdad declaramos que los Estados Financieros y sus notas, son razonablemente correctos y son responsabilidad del emisor".

Lic. Rogelio Arraga Gama  
Director general SMDIF



C.P. Alma Delia Martinez  
Administrador SMDIF

**SISTEMA PARA EL DESARROLLO INTEGRAL DE LA FAMILIA DEL MUNICIPIO DE SAN FELIPE, GTO.**  
**ESTADO DE FLUJOS DE EFECTIVO**  
**DEL 1 DE ENERO AL 31 DE MARZO DEL 2021**

Concepto	2021	2020
<b>Flujo de Efectivo de las Actividades de Operación</b>		
<b>Origen</b>	<b>4,608,141.36</b>	<b>16,515,327.79</b>
Impuestos	0.00	0.00
Cuotas y Aportaciones de Seguridad Social	0.00	0.00
Contribuciones de Mejoras	0.00	0.00
Derechos	0.00	0.00
Productos	0.00	0.00
Aprovechamientos	0.00	0.00
Ingresos por Venta de Bienes y Prestación de Servicios	50,252.00	221,365.33
Participaciones y Aportaciones, Convenios, Incentivos Derivados de la Colaboración Fiscal y Fondos Distintos de Aportaciones	0.00	1,753,775.62
Transferencias, Asignaciones y Subsidios y Subvenciones, y Pensiones y Jubilaciones	3,635,003.25	14,540,012.72
Otros Orígenes de Operación	922,886.11	174.12
<b>Aplicación</b>	<b>3,841,652.68</b>	<b>16,146,961.06</b>
Servicios Personales	2,476,021.26	11,835,732.51
Materiales y Suministros	106,094.26	826,777.60
Servicios Generales	193,004.34	878,231.98
Transferencias Internas y Asignaciones al Sector Público	0.00	0.00
Transferencias al resto del Sector Público	0.00	0.00
Subsidios y Subvenciones	0.00	0.00
Ayudas Sociales	1,047,443.67	2,175,126.01
Pensiones y Jubilaciones	19,089.15	116,984.00
Transferencias a Fideicomisos, Mandatos y Contratos Análogos	0.00	0.00
Transferencias a la Seguridad Social	0.00	0.00
Donativos	0.00	133,000.00
Transferencias al Exterior	0.00	0.00
Participaciones	0.00	0.00
Aportaciones	0.00	0.00
Convenios	0.00	181,108.96
Otras Aplicaciones de Operación	0.00	0.00
<b>Flujo Neto de Efectivo por Actividades de Operación</b>	<b>766,488.68</b>	<b>368,366.73</b>
<b>Flujo de Efectivo de las actividades de Inversión</b>		
<b>Origen</b>	<b>0.00</b>	<b>0.00</b>
Bienes Inmuebles, Infraestructura y Construcciones en Proceso	0.00	0.00
Bienes Muebles	0.00	0.00
Otros Orígenes de Inversión	0.00	0.00
<b>Aplicación</b>	<b>0.00</b>	<b>767,003.00</b>
Bienes Inmuebles, Infraestructura y Construcciones en Proceso	0.00	0.00
Bienes Muebles	0.00	767,003.00
Otras Aplicaciones de Inversión	0.00	0.00
<b>Flujo Neto de Efectivo por Actividades de Inversión</b>	<b>0.00</b>	<b>-767,003.00</b>
<b>Flujo de Efectivo de las actividades de Financiamiento</b>		
<b>Origen</b>	<b>1.10</b>	<b>428,980.98</b>
Endeudamiento Neto	0.00	0.00
Interno	0.00	0.00
Externo	0.00	0.00
Otros Orígenes de Financiamiento	1.10	428,980.98
<b>Aplicación</b>	<b>339,572.31</b>	<b>517,139.00</b>
Servicios de la Deuda	0.00	0.00
Interno	0.00	0.00
Externo	0.00	0.00
Otras Aplicaciones de Financiamiento	339,572.31	517,139.00
<b>Flujo Neto de Efectivo por Actividades de Financiamiento</b>	<b>-339,571.21</b>	<b>-88,158.02</b>
<b>Incremento/Disminución Neta en el Efectivo y Equivalentes al Efectivo</b>	<b>426,917.47</b>	<b>-486,794.29</b>
<b>Efectivo y Equivalentes al Efectivo al Inicio del Ejercicio</b>	<b>1,361,105.24</b>	<b>1,847,899.53</b>
<b>Efectivo y Equivalentes al Efectivo al Final del Ejercicio</b>	<b>1,788,022.71</b>	<b>1,361,105.24</b>

Bajo protesta de decir verdad declaramos que los Estados Financieros y sus notas, son razonablemente correctos y son responsabilidad del emisor.

Lic. Rogelio Arriaga Gama  
 Director general SMDIF



C.P. Alma Delia Martínez  
 Administrador SMDIF



**SISTEMA PARA EL DESARROLLO INTEGRAL DE LA FAMILIA DEL MUNICIPIO DE SAN FELIPE, GTO.**  
**ESTADO ANALÍTICO DEL ACTIVO**  
**DEL 1 DE ENERO AL 31 DE MARZO DEL 2021**

Concepto	Saldo Inicial 1	Cargos del Periodo 2	Abonos del Periodo 3	Saldo Final 4 (1+2-3)	Variación Del Periodo (4-1)
<b>ACTIVO</b>	<b>11,006,613.13</b>	<b>10,953,447.48</b>	<b>10,516,530.01</b>	<b>11,443,530.60</b>	<b>436,917.47</b>
<b>Activo Circulante</b>	<b>3,020,825.22</b>	<b>10,953,447.48</b>	<b>10,516,530.01</b>	<b>3,457,742.69</b>	<b>436,917.47</b>
Efectivo y Equivalentes	1,361,105.24	5,947,459.12	5,520,541.65	1,788,022.71	426,917.47
Derechos a Recibir Efectivo o Equivalentes	1,026,932.78	3,697,620.86	3,687,620.86	1,036,932.78	10,000.00
Derechos a Recibir Bienes o Servicios	0.00	0.00	0.00	0.00	0.00
Inventarios	0.00	0.00	0.00	0.00	0.00
Almacenes	632,787.20	1,308,367.50	1,308,367.50	632,787.20	0.00
Estimación por Pérdida o Deterioro de Activos Circulantes	0.00	0.00	0.00	0.00	0.00
Otros Activos Circulantes	0.00	0.00	0.00	0.00	0.00
<b>Activo No Circulante</b>	<b>7,985,787.91</b>	<b>0.00</b>	<b>0.00</b>	<b>7,985,787.91</b>	<b>0.00</b>
Inversiones Financieras a Largo Plazo	0.00	0.00	0.00	0.00	0.00
Derechos a Recibir Efectivo o Equivalentes a Largo Plazo	0.00	0.00	0.00	0.00	0.00
Bienes Inmuebles, Infraestructura y Construcciones en Proceso	6,741,995.53	0.00	0.00	6,741,995.53	0.00
Bienes Muebles	2,734,129.10	0.00	0.00	2,734,129.10	0.00
Activos Intangibles	85,260.00	0.00	0.00	85,260.00	0.00
Depreciación, Deterioro y Amortización Acumulada de Bienes	-1,575,596.72	0.00	0.00	-1,575,596.72	0.00
Activos Diferidos	0.00	0.00	0.00	0.00	0.00
Estimación por Pérdida o Deterioro de Activos no Circulantes	0.00	0.00	0.00	0.00	0.00
Otros Activos no Circulantes	0.00	0.00	0.00	0.00	0.00

"Bajo protesta de decir verdad declaramos que los Estados Financieros y sus notas, son razonablemente correctos y son responsabilidad del emisor".

Lic. Rogelio Arriaga Gama  
 Director general SMDIF



C.P. Alma Delia Martinez  
 Administrador SMDIF

**SISTEMA PARA EL DESARROLLO INTEGRAL DE LA FAMILIA DEL MUNICIPIO DE SAN FELIPE, GTO.  
ESTADO ANALÍTICO DE LA DEUDA Y OTROS PASIVOS  
DEL 1 DE ENERO AL 31 DE MARZO DEL 2021**

Denominación de las Deudas	Moneda de Contratación	Institución o País Acreedor	Saldo Inicial del Periodo	Saldo Final del Periodo
<b>DEUDA PÚBLICA</b>			<b>0.00</b>	<b>0.00</b>
<b>Corto Plazo</b>				
<b>Deuda Interna</b>			<b>0.00</b>	<b>0.00</b>
Instituciones de Crédito			0.00	0.00
Títulos y Valores			0.00	0.00
Arrendamientos Financieros			0.00	0.00
<b>Deuda Externa</b>			<b>0.00</b>	<b>0.00</b>
Organismos Financieros Internacionales			0.00	0.00
Deuda Bilateral			0.00	0.00
Títulos y Valores			0.00	0.00
Arrendamientos Financieros			0.00	0.00
<i>Subtotal a Corto Plazo</i>			<b>0.00</b>	<b>0.00</b>
<b>Largo Plazo</b>				
<b>Deuda Interna</b>			<b>0.00</b>	<b>0.00</b>
Instituciones de Crédito			0.00	0.00
Títulos y Valores			0.00	0.00
Arrendamientos Financieros			0.00	0.00
<b>Deuda Externa</b>			<b>0.00</b>	<b>0.00</b>
Organismos Financieros Internacionales			0.00	0.00
Deuda Bilateral			0.00	0.00
Títulos y Valores			0.00	0.00
Arrendamientos Financieros			0.00	0.00
<i>Subtotal Largo Plazo</i>			<b>0.00</b>	<b>0.00</b>
<b>Otros Pasivos</b>			<b>1,876,246.03</b>	<b>1,546,673.72</b>
<b>Total Deuda y Otros Pasivos</b>			<b>1,876,246.03</b>	<b>1,546,673.72</b>

"Bajo protesta de decir verdad declaramos que los Estados Financieros y sus notas, son razonablemente correctos y son responsabilidad del emisor"

Lic. Rogelio Arriaga Gama  
Director general SMDIF



C.P. Alma Delia Martínez  
Administrador SMDIF



**SISTEMA PARA EL DESARROLLO INTEGRAL DE LA FAMILIA DEL MUNICIPIO DE SAN FELIPE, GTO.  
 INFORMES SOBRE PASIVOS CONTINGENTES  
 AL 31 DE MARZO DEL 2021**

NOMBRE	CONCEPTO
JUICIOS	EL SISTEMA PARA EL DESARROLLO INTEGRAL DE LA FAMILIA DEL MUNICIPIO DE SAN FELIPE GUANAJUATO NO CUENTA CON PASIVOS CONTINGENTES QUE REPORTAR DURANTE EL PERIODO
GARANTÍAS	EL SISTEMA PARA EL DESARROLLO INTEGRAL DE LA FAMILIA DEL MUNICIPIO DE SAN FELIPE GUANAJUATO NO CUENTA CON PASIVOS CONTINGENTES QUE REPORTAR DURANTE EL PERIODO
AVALES	EL SISTEMA PARA EL DESARROLLO INTEGRAL DE LA FAMILIA DEL MUNICIPIO DE SAN FELIPE GUANAJUATO NO CUENTA CON PASIVOS CONTINGENTES QUE REPORTAR DURANTE EL PERIODO
PENSIONES Y JUBILACIONES	EL SISTEMA PARA EL DESARROLLO INTEGRAL DE LA FAMILIA DEL MUNICIPIO DE SAN FELIPE GUANAJUATO NO CUENTA CON PASIVOS CONTINGENTES QUE REPORTAR DURANTE EL PERIODO
DEUDA CONTINGENTE	EL SISTEMA PARA EL DESARROLLO INTEGRAL DE LA FAMILIA DEL MUNICIPIO DE SAN FELIPE GUANAJUATO NO CUENTA CON PASIVOS CONTINGENTES QUE REPORTAR DURANTE EL PERIODO

Bajo protesta de decir verdad declaramos que los Estados Financieros y sus notas, son razonablemente correctos y son responsabilidad del emisor.

  
 Lic. Rogelio Arriaga Gama  
 Director general SMDIF

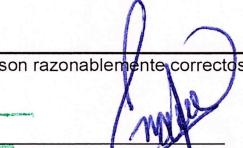

  
 C.P. Alma Delia Martinez  
 Administrador SMDIF



NOTAS A LOS ESTADOS FINANCIEROS

SISTEMA PARA EL DESARROLLO INTEGRAL DE LA FAMILIA DEL MUNICIPIO DE SAN FELIPE, GTO.

EJERCICIO: 2021

NOTAS DE DESGLOSE Y MEMORIA

PERIODICIDAD TRIMESTRAL

CORRESPONDIENTE DEL 1 DE ENERO AL 31 DE MARZO DEL 2021

CORTE 1

NOTAS	DESCRIPCIÓN
<b>I. NOTAS DE DESGLOSE:</b>	
<b>INFORMACION CONTABLE</b>	
ESF-01	FONDOS CON AFECTACIÓN ESPECÍFICA E INVERSIONES FINANCIERAS
ESF-02	CONTRIBUCIONES POR RECUPERAR
ESF-03	CONTRIBUCIONES POR RECUPERAR CORTO PLAZO
ESF-04	BIENES DISPONIBLES PARA SU TRANSFORMACIÓN ESTIMACIONES Y DETERIOROS (INVENTARIOS)
ESF-05	ALMACENES
ESF-06	FIDEICOMISOS, MANDATOS Y CONTRATOS ANÁLOGOS
ESF-07	PARTICIPACIONES Y APORTACIONES DE CAPITAL
ESF-08	BIENES MUEBLES E INMUEBLES
ESF-09	INTANGIBLES Y DIFERIDOS
ESF-10	ESTIMACIONES Y DETERIOROS
ESF-11	OTROS ACTIVOS
ESF-12	CUENTAS Y DOCUMENTOS POR PAGAR
ESF-13	FONDOS Y BIENES DE TERCEROS
ESF-14	OTROS PASIVOS CIRCULANTES
ACT-01	INGRESOS DE GESTION
ACT-02	PARTICIPACIONES, APORTACIONES, CONVENIOS, INCENTIVOS...
ACT-03	OTROS INGRESOS Y BENEFICIOS
ACT-04	GASTOS Y OTRAS PERDIDAS
VHP-01	PATRIMONIO CONTRIBUIDO
VHP-02	PATRIMONIO GENERADO
EFE-01	FLUJO DE EFECTIVO
EFE-02	ADQ. BIENES MUEBLES E INMUEBLES
EFE-03	CONCILIACIÓN DEL FLUJO DE EFECTIVO
<u>Conciliación Ig</u>	CONCILIACIÓN ENTRE LOS INGRESOS PRESUPUESTARIOS Y CONTABLES
<u>Conciliación Eg</u>	CONCILIACIÓN ENTRE LOS EGRESOS PRESUPUESTARIOS Y LOS GASTOS CONTABLES
<b>II. DE MEMORIA (DE ORDEN):</b>	
Memoria	CONTABLES PRESUPUESTALES

Bajo protesta de decir verdad declaramos que los Estados Financieros y sus notas, son razonablemente correctos y son responsabilidad del emisor.

Lic. Rogelio Arriaga Gama  
Director general SMDIF



C.P. Alma Delia Martinez  
Administrador SMDIF

Pedals

ESF-01 FONDOS DE PARTICIPACIÓN ESPECIALIZADA E INVERSIONES FINANCIERAS

Cuenta	Moneda de la Cuenta	Monto	Tipo	2018	2019	2020	2018	2019	2020	2017	Fecha de Cierre
110	Fondos de Inversión (Hasta 3 meses)		0.00								
111	Fondos de Inversión (Más de 3 meses)		0.00								
115	Fondos con Afectación Específica		0.00								
121	Inversiones Financieras de Corto Plazo		0.00								
1211	Inversiones a Largo Plazo										
<b>ESF-02 CONTRIBUCIONES PARA RECUPERAR</b>											
Cuenta <th>Moneda de la Cuenta</th> <th>Monto</th> <th></th> <th>2018</th> <th>2019</th> <th>2020</th> <th>2018</th> <th>2019</th> <th>2020</th> <th>2017</th> <th>Fecha de Cierre</th>	Moneda de la Cuenta	Monto		2018	2019	2020	2018	2019	2020	2017	Fecha de Cierre
1122	Cuentas por Cobrar a Corto Plazo		4,681.43	4,684.43	4,681.43	4,681.43	4,681.43	4,681.43	4,681.43	4,817.72	
1124	Ingresos por Recibir a Corto Plazo		0.00	0.00	0.00	0.00	0.00	0.00	0.00	0.00	

ESF-03 CONTRIBUCIONES POR RECUPERAR COSTO PLAZO

Cuenta	Moneda de la Cuenta	Monto	A 30 DÍAS	A 90 DÍAS	A 180 DÍAS	A 365 DÍAS	IMPORTE DIF.	Característica
1123	Deudores diversos por cobrar a Corto Plazo		4,430.73	4,430.73	4,430.73	0.00	0.00	0.00
1125	Deudores por Anticipo de la Tesorería a Corto Plazo		10,000.00	10,000.00	10,000.00	0.00	0.00	0.00
1126	Prestamos Otorgados a Corto Plazo		0.00	0.00	0.00	0.00	0.00	0.00
1129	Otros Derechos a Recibir Efectivo o Equivalentes a Corto Plazo		1,017,620.62	1,017,620.62	1,017,620.62	0.00	0.00	0.00
1131	Anticipo a Proveedores por Adquisición de Bienes Inmuebles y Muebles a Corto Plazo		0.00	0.00	0.00	0.00	0.00	0.00
1132	Anticipo a Proveedores por Adquisición de Bienes Inmuebles y Muebles a Corto Plazo		0.00	0.00	0.00	0.00	0.00	0.00
1133	Anticipo a Proveedores por Adquisición de Bienes Intangibles a Corto Plazo		0.00	0.00	0.00	0.00	0.00	0.00
1134	Otros Derechos a Recibir a Corto Plazo		0.00	0.00	0.00	0.00	0.00	0.00
1139	Otros Derechos a Recibir Bienes y Servicios a Corto Plazo		0.00	0.00	0.00	0.00	0.00	0.00

ESF-04 BIENES DE CAPITAL PARA SU TRANSFORMACIÓN, ESTRAPEACIONES Y DEPTOROS (REAFINANCIOS)

Cuenta	Moneda de la Cuenta	Monto	Sistema de Costeo	Método de Valuación	Conveniencia de la Aplicación	Impacto de Información Financiera
1140	Inventarios		0.00			
1141	Inventario de Mercancías para Venta		0.00			
1142	Inventario de Mercancías Terminadas		0.00			
1143	Inventario de Mercancías en Proceso de Elaboración		0.00			
1144	Inventario de Materias Primas, Materiales y Suministros para Producción		0.00			
1146	Bienes en Tránsito		0.00			

ESF-05 ALMACENES

Cuenta	Moneda de la Cuenta	Monto	Método	Conveniencia de Aplicación	Impacto a la Información Financiera por cambios en el método
1150	Almacenes		632,787.20		
1151	Almacén de Materiales y Suministros de Consumo		632,787.20		

ESF-06 FONDOS SOBRESALIENTES Y CONTRIBUCIONES ALÍCUOS

Cuenta	Moneda de la Cuenta	Monto	Tipo	Característica
1213	Participaciones, Rendidos y Contratos Análogos		0.00	

ESF-07 PARTICIPACIONES Y APORTACIONES DE CAPITAL

Cuenta	Moneda de la Cuenta	Monto	0.00
1214	Participaciones y Aportaciones de Capital		0.00

ESF-08 BIENES DE CAPITAL ES FINANCIEROS

Cuenta	Moneda de la Cuenta	Monto	Dep. Acumulado	Dep. Acumulado	Método	Tasas Aplicadas	Criterios	Característica
1220	Bienes Inmuebles, Infraestructura y Construcciones en Proceso		6,741,665.63	0.00				
1221	Tierras		6,741,665.63	0.00				
1222	Viviendas		0.00	0.00				
1233	Edificios no Habitacionales		0.00	0.00				
1234	Infraestructura		0.00	0.00				
1235	Construcciones en Proceso en Bienes de Dominio Público		0.00	0.00				
1236	Construcciones en Proceso en Bienes Propios		0.00	0.00				
1239	Otros Bienes Inmuebles		0.00	0.00				
1240	Bienes Muebles		2,794,129.10	0.00				
1241	Mobiliario y Equipo de Administración		693,130.90	0.00				
1242	Mobiliario y Equipo de Laboratorio		22,899.94	0.00				
1243	Equipo de Laboratorio Médico y de Laboratorio		277,688.83	0.00				
1244	Vehículos y Equipo de Transporte		1,465,919.97	0.00				
1245	Equipo de Defensa y Seguridad		0.00	0.00				
1246	Maquinaria, Otros Equipos y Herramientas		29,984.00	0.00				
1247	Colecciones, Obras de Arte y Objetos Valiosos		0.00	0.00				
1248	Activos Biológicos		0.00	0.00				
<b>ESF-09 INTANGIBLES Y SERVICIOS</b>								
Cuenta <th>Moneda de la Cuenta</th> <th>Monto</th> <th>Import. Gasto</th> <th>Import. Acum.</th> <th>Método</th> <th>Tasas Aplicadas</th> <th>Criterios</th> <th>Característica</th>	Moneda de la Cuenta	Monto	Import. Gasto	Import. Acum.	Método	Tasas Aplicadas	Criterios	Característica
1250	Activos Intangibles		85,260.00	0.00				
1251	Software		77,720.00	0.00				
1252	Patentes, Marcas y Derechos		0.00	0.00				
1253	Concesiones y Franquicias		0.00	0.00				
1254	Licencias		7,540.00	0.00				
1259	Otros Activos Intangibles		0.00	0.00				
1270	Activos Diferidos		0.00	0.00				
1271	Estudios, Formulación y Evaluación de Proyectos		0.00	0.00				

Cuenta	Nombre de la Cuenta	Monto	Característica	A 10 Días	A 30 Días	A 90 Días	MAJ 315 Días	Facilidad de Pago
1272	Derechos Sobre Bienes en Régimen de Arrendamiento Financiero	0.00	0.00	0.00	0.00	0.00	0.00	0.00
1273	Gastos Pagados por Adelantado a Largo Plazo	0.00	0.00	0.00	0.00	0.00	0.00	0.00
1274	Anticipos a Largo Plazo	0.00	0.00	0.00	0.00	0.00	0.00	0.00
1275	Beneficios al Retiro de Empleados Pagados por Adelantado	0.00	0.00	0.00	0.00	0.00	0.00	0.00
1279	Otros Activos Diferidos	0.00	0.00	0.00	0.00	0.00	0.00	0.00

**ESF-10 ESTIMACIONES Y DETERMINOS**

Cuenta	Nombre de la Cuenta	Monto	Característica
1180	Estimación por Faltas o Desperdo de Activos Circulantes	0.00	0.00
1181	Estimación por Derechos a Recibir Efectivo o Equivalentes	0.00	0.00
1182	Estimación por Deterioro de Inmovilizados	0.00	0.00

**ESF-11 OTROS ACTIVOS CIRCULANTES Y NO CIRCULANTES**

Cuenta	Nombre de la Cuenta	Monto	Característica
1190	Otros Activos Circulantes	0.00	0.00
1191	Vales en Garantía	0.00	0.00
1192	Bienes en Garantía (excluye depósitos de fondos)	0.00	0.00
1193	Bienes Deteriorados de Embarcos, Documentos, Asseguramientos y Dación en Pago	0.00	0.00
1194	Adquisición con Fondos de Terceros	0.00	0.00

**ESF-12 CUENTAS Y DOCUMENTOS POR PAGAR**

Cuenta	Nombre de la Cuenta	Monto	Característica	A 10 Días	A 30 Días	A 90 Días	MAJ 315 Días	Facilidad de Pago
2110	Otros Activos por Pagar a Corto Plazo	1,546,673.72	1,546,673.72	0.00	0.00	0.00	0.00	0.00
2111	Servicios Prestados por Pagar a Corto Plazo	0.00	0.00	0.00	0.00	0.00	0.00	0.00
2112	Proveedores por Pagar a Corto Plazo	1,295,076.42	1,295,076.42	0.00	0.00	0.00	0.00	0.00
2113	Contratistas por Obras Publicas por Pagar a Corto Plazo	0.00	0.00	0.00	0.00	0.00	0.00	0.00
2114	Participaciones y Aportaciones por Pagar a Corto Plazo	0.00	0.00	0.00	0.00	0.00	0.00	0.00
2115	Transferencias Obligatorias por Pagar a Corto Plazo	0.00	0.00	0.00	0.00	0.00	0.00	0.00
2116	Intereses, Comisiones y Otros Gastos de la Deuda Pública por Pagar a Corto Plazo	100,000.00	100,000.00	0.00	0.00	0.00	0.00	0.00
2117	Retenciones y Comisiones por Pagar a Corto Plazo	230,278.57	230,278.57	0.00	0.00	0.00	0.00	0.00
2118	Devoluciones de la Ley de Ingresos por Pagar a Corto Plazo	0.00	0.00	0.00	0.00	0.00	0.00	0.00
2119	Otros Activos por Pagar a Corto Plazo	-78,663.27	-78,663.27	0.00	0.00	0.00	0.00	0.00
2120	Documentos por Pagar a Corto Plazo	0.00	0.00	0.00	0.00	0.00	0.00	0.00
2121	Documentos Comerciales por Pagar a Corto Plazo	0.00	0.00	0.00	0.00	0.00	0.00	0.00
2122	Documentos con Contratación por Obras Publicas por Pagar a Corto Plazo	0.00	0.00	0.00	0.00	0.00	0.00	0.00
2129	Otros Documentos por Pagar a Corto Plazo	0.00	0.00	0.00	0.00	0.00	0.00	0.00

**ESF-13 FONDOS Y BIENES DE TERCEROS**

Cuenta	Nombre de la Cuenta	Monto	Característica
2160	Fondos y Bienes de Terceros en Garantía y/o Administración a Corto Plazo	0.00	0.00
2161	Fondos de Terceros en Garantía y/o Administración a Corto Plazo	0.00	0.00
2162	Fondos en Administración a Corto Plazo	0.00	0.00
2163	Fondos Contingentes a Corto Plazo	0.00	0.00
2164	Fondos de Fideicomisos, Mandatos y Contratos Análogos a Corto Plazo	0.00	0.00
2165	Otros Fondos de Terceros en Garantía y/o Administración a Corto Plazo	0.00	0.00
2166	Vales y Bienes de Terceros en Garantía a Corto Plazo	0.00	0.00
2250	Fondos y Bienes de Terceros en Garantía y/o Administración a Largo Plazo	0.00	0.00
2251	Fondos en Garantía a Largo Plazo	0.00	0.00
2252	Fondos en Administración a Largo Plazo	0.00	0.00
2253	Bienes a Largo Plazo en Garantía y/o Administración a Largo Plazo	0.00	0.00
2254	Fondos de Fideicomisos, Mandatos y Contratos Análogos a Largo Plazo	0.00	0.00
2255	Otros Fondos de Terceros en Garantía y/o Administración a Largo Plazo	0.00	0.00
2256	Vales y Bienes en Garantía a Largo Plazo	0.00	0.00

**ESF-14 OTROS PASIVOS CIRCULANTES**

Cuenta	Nombre de la Cuenta	Monto	Característica
2199	Otros Pasivos Diferidos a Corto Plazo	0.00	0.00
2199	Otros Pasivos Circulantes	0.00	0.00
2240	Pasivos Diferidos a Largo Plazo	0.00	0.00
2241	Créditos por Pagar a Largo Plazo	0.00	0.00
2242	Intereses Cobrados por Adelantado a Largo Plazo	0.00	0.00
2249	Otros Pasivos Diferidos a Largo Plazo	0.00	0.00



SISTEMA PARA EL DESARROLLO INTEGRAL DE LA FAMILIA DEL MUNICIPIO DE SAN FELIPE, GTO.

EJERCICIO: 2021

NOTAS DE DESGLOSE ESTADO DE ACTIVIDADES

PERIODICIDAD: TRIMESTRAL

CORRESPONDIENTE DEL 1 DE ENERO AL 31 DE MARZO DEL 2021

CORTE: 1

Notas

ACT-01 INGRESOS DE GESTION

Cuenta	Nombre de la Cuenta	Monto	Característica Significativa
4100	INGRESOS DE GESTION	50,252.00	
4110	Impuestos	0.00	
4111	Impuestos Sobre los Ingresos	0.00	
4112	Impuestos Sobre el Patrimonio	0.00	
4113	Impuestos Sobre la Producción, el Consumo y las Transacciones	0.00	
4114	Impuestos al Comercio Exterior	0.00	
4115	Impuestos Sobre Nóminas y Asimilables	0.00	
4116	Impuestos Ecológicos	0.00	
4117	Accesorios de Impuestos	0.00	
4118	Impuestos no Comprendidos en la Ley de Ingresos Vigente, Causados en Ejercicios Fiscales Anteriores Pendientes de Liquidación o Pago	0.00	
4119	Otros Impuestos	0.00	
4120	Cuotas y Aportaciones de Seguridad Social	0.00	
4121	Aportaciones para Fondos de Vivienda	0.00	
4122	Cuotas para la Seguridad Social	0.00	
4123	Cuotas de Ahorro para el Retiro	0.00	
4124	Accesorios de Cuotas y Aportaciones de Seguridad Social	0.00	
4129	Otras Cuotas y Aportaciones para la Seguridad Social	0.00	
4130	Contribuciones de Mejoras	0.00	
4131	Contribuciones de Mejoras por Obras Públicas	0.00	
4132	Contribuciones de Mejoras no Comprendidas en la Ley de Ingresos Vigente, Causadas en Ejercicios Fiscales Anteriores Pendientes de Liquidación o Pago	0.00	
4140	Derechos	0.00	
4141	Derechos por el Uso, Goce, Aprovechamiento o Explotación de Bienes de Dominio Público	0.00	
4143	Derechos por Prestación de Servicios	0.00	
4144	Accesorios de Derechos	0.00	
4145	Derechos no Comprendidos en la Ley de Ingresos Vigente, Causados en Ejercicios Fiscales Anteriores Pendientes de Liquidación o Pago	0.00	
4149	Otros Derechos	0.00	
4150	Productos	0.00	
4151	Productos	0.00	
4154	Productos no Comprendidos en la Ley de Ingresos Vigente, Causados en Ejercicios Fiscales Anteriores Pendientes de Liquidación o Pago	0.00	
4160	Aprovechamientos	0.00	
4161	Incentivos Derivados de la Colaboración Fiscal	0.00	
4162	Multas	0.00	
4163	Indemnizaciones	0.00	
4164	Reintegros	0.00	
4165	Aprovechamientos Provenientes de Obras Públicas	0.00	

4166	Aprovechamientos no Comprendidos en la Ley de Ingresos Vigente, Causados en Ejercicios Fiscales Anteriores Pendientes de Liquidación o Pago	0.00
4168	Accesorios de Aprovechamientos	0.00
4169	Otros Aprovechamientos	0.00
4170	Ingresos por Venta de Bienes y Prestación de Servicios	50,252.00
4171	Ingresos por Venta de Bienes y Prestación de Servicios de Instituciones Públicas de Seguridad Social	0.00
4172	Ingresos por Venta de Bienes y Prestación de Servicios de Empresas Productivas del Estado	0.00
4173	Ingresos por Venta de Bienes y Prestación de Servicios de Entidades Paraestatales y Fideicomisos No Empresariales y No Financieros	50,252.00
4174	Ingresos por Venta de Bienes y Prestación de Servicios de Entidades Paraestatales Empresariales No Financieras con Participación Estatal Mayoritaria	0.00
4175	Ingresos por Venta de Bienes y Prestación de Servicios de Entidades Paraestatales Empresariales Financieras Monetarias con Participación Estatal Mayoritaria	0.00
4176	Ingresos por Venta de Bienes y Prestación de Servicios de Entidades Paraestatales Empresariales Financieras No Monetarias con Participación Estatal Mayoritaria	0.00
4177	Ingresos por Venta de Bienes y Prestación de Servicios de Fideicomisos Financieros Públicos con Participación Estatal Mayoritaria	0.00
4178	Ingresos por Venta de Bienes y Prestación de Servicios de los Poderes Legislativo y Judicial, y de los Órganos Autónomos	0.00

**ACT-02 PARTICIPACIONES, APORTACIONES, CONVENIOS, INCENTIVOS...**

Cuenta	Nombre de la Cuenta	Monto	Característica Significativa
4200	PARTICIPACIONES, APORTACIONES, CONVENIOS, INCENTIVOS DERIVADOS DE LA COLABORACIÓN FISCAL, FONDOS DISTINTOS DE APORTACIONES, TRANSFERENCIAS, ASIGNACIONES, SUBSIDIOS Y SUBVENCIONES, Y PENSIONES Y JUBILACIONES	3,635,003.25	
4210	Participaciones, Aportaciones, Convenios, Incentivos Derivados de la Colaboración Fiscal y Fondos Distintos de Aportaciones	0.00	
4211	Participaciones	0.00	
4212	Aportaciones	0.00	
4213	Convenios	0.00	
4214	Incentivos derivados de la Colaboración Fiscal	0.00	
4215	Fondos Distintos de Aportaciones	0.00	
4220	Transferencias, Asignaciones, Subsidios y Otras ayudas	3,635,003.25	
4221	Transferencias Internas y Asignaciones del Sector Público	3,635,003.25	
4223	Subsidios y Subvenciones	0.00	
4225	Pensiones y Jubilaciones	0.00	
4227	Transferencias del Fondo Mexicano del Petróleo para la Estabilización y el Desarrollo	0.00	

**ACT-03 OTROS INGRESOS Y BENEFICIOS**

Cuenta	Nombre de la Cuenta	Monto	Naturaleza	Característica
4300	OTROS INGRESOS Y BENEFICIOS	922,886.11		
4310	Ingresos Financieros	0.00		
4311	Intereses Ganados de Títulos, Valores y demás Instrumentos Financieros	0.00		
4319	Otros Ingresos Financieros	0.00		
4320	Incremento por Variación de Inventarios	0.00		
4321	Incremento por Variación de Inventarios de Mercancías para Venta	0.00		
4322	Incremento por Variación de Inventarios de Mercancías Terminadas	0.00		
4323	Incremento por Variación de Inventarios de Mercancías en Proceso de Elaboración	0.00		
4324	Incremento por Variación de Inventarios de Materias Primas, Materiales y Suministros para Producción	0.00		

4325	Incremento por Variación de Almacén de Materias Primas, Materiales y Suministros de Consumo	0.00
4330	Disminución del Exceso de Estimaciones por Pérdida o Deterioro u Obsolescencia	0.00
4331	Disminución del Exceso de Estimaciones por Pérdida o Deterioro u Obsolescencia	0.00
4340	Disminución del Exceso de Provisiones	0.00
4341	Disminución del Exceso de Provisiones	0.00
4390	Otros Ingresos y Beneficios Varios	922,886.11
4392	Bonificaciones y Descuentos Obtenidos	0.00
4393	Diferencias por Tipo de Cambio a Favor	0.00
4394	Diferencias de Cotizaciones a Favor en Valores Negociables	0.00
4395	Resultado por Posición Monetaria	0.00
4396	Utilidades por Participación Patrimonial	0.00
4397	Diferencias por Reestructuración de Deuda Pública a Favor	0.00
4399	Otros Ingresos y Beneficios Varios	922,886.11

**ACT-04 GASTOS Y OTRAS PERDIDAS**

Cuenta	Nombre de la Cuenta	Monto	%	Característica
5000	GASTOS Y OTRAS PERDIDAS	3,841,652.68	100%	
5100	GASTOS DE FUNCIONAMIENTO	2,775,119.86	72%	
5110	Servicios Personales	2,476,021.26	64%	
5111	Remuneraciones al Personal de Carácter Permanente	1,795,192.27	47%	
5112	Remuneraciones al Personal de Carácter Transitorio	0.00	0%	
5113	Remuneraciones Adicionales y Especiales	0.00	0%	
5114	Seguridad Social	303,380.89	8%	
5115	Otras Prestaciones Sociales y Económicas	377,448.10	10%	
5116	Pago de Estímulos a Servidores Públicos	0.00	0%	
5120	Materiales y Suministros	106,094.26	3%	
5121	Materiales de Administración, Emisión de Documentos y Artículos Oficiales	16,983.25	0%	
5122	Alimentos y Utensilios	439.00	0%	
5123	Materias Primas y Materiales de Producción y Comercialización	0.00	0%	
5124	Materiales y Artículos de Construcción y de Reparación	0.00	0%	
5125	Productos Químicos, Farmacéuticos y de Laboratorio	896.96	0%	
5126	Combustibles, Lubricantes y Aditivos	80,381.35	2%	
5127	Vestuario, Blancos, Prendas de Protección y Artículos Deportivos	0.00	0%	
5128	Materiales y Suministros para Seguridad	0.00	0%	
5129	Herramientas, Refacciones y Accesorios Menores	7,393.70	0%	
5130	Servicios Generales	193,004.34	5%	
5131	Servicios Básicos	23,417.00	1%	
5132	Servicios de Arrendamiento	19,355.18	1%	
5133	Servicios Profesionales, Científicos y Técnicos y Otros Servicios	0.00	0%	
5134	Servicios Financieros, Bancarios y Comerciales	92,543.96	2%	
5135	Servicios de Instalación, Reparación, Mantenimiento y Conservación	6,393.20	0%	
5136	Servicios de Comunicación Social y Publicidad	0.00	0%	
5137	Servicios de Traslado y Viáticos	0.00	0%	
5138	Servicios Oficiales	0.00	0%	
5139	Otros Servicios Generales	51,295.00	1%	
5200	TRANSFERENCIAS, ASIGNACIONES, SUBSIDIOS Y OTRAS AYUDAS	1,066,532.82	28%	
5210	Transferencias Internas y Asignaciones al Sector Público	0.00	0%	
5211	Asignaciones al Sector Público	0.00	0%	
5212	Transferencias Internas al Sector Público	0.00	0%	



5220	Transferencias al Resto del Sector Público	0.00	0%
5221	Transferencias a Entidades Paraestatales	0.00	0%
5222	Transferencias a Entidades Federativas y Municipios	0.00	0%
5230	Subsidios y Subvenciones	0.00	0%
5231	Subsidios	0.00	0%
5232	Subvenciones	0.00	0%
5240	Ayudas Sociales	1,047,443.67	27%
5241	Ayudas Sociales a Personas	1,020,443.67	27%
5242	Becas	27,000.00	1%
5243	Ayudas Sociales a Instituciones	0.00	0%
5244	Ayudas Sociales por Desastres Naturales y Otros Siniestros	0.00	0%
5250	Pensiones y Jubilaciones	19,089.15	0%
5251	Pensiones	19,089.15	0%
5252	Jubilaciones	0.00	0%
5259	Otras Pensiones y Jubilaciones	0.00	0%
5260	Transferencias a Fideicomisos, Mandatos y Contratos Análogos	0.00	0%
5261	Transferencias a Fideicomisos, Mandatos y Contratos Análogos al Gobierno	0.00	0%
5262	Transferencias a Fideicomisos, Mandatos y Contratos Análogos a Entidades Paraestatales	0.00	0%
5270	Transferencias a la Seguridad Social	0.00	0%
5271	Transferencias por Obligaciones de Ley	0.00	0%
5280	Donativos	0.00	0%
5281	Donativos a Instituciones sin Fines de Lucro	0.00	0%
5282	Donativos a Entidades Federativas y Municipios	0.00	0%
5283	Donativos a Fideicomiso, Mandatos y Contratos Análogos Privados	0.00	0%
5284	Donativos a Fideicomiso, Mandatos y Contratos Análogos Estatales	0.00	0%
5285	Donativos Internacionales	0.00	0%
5290	Transferencias al Exterior	0.00	0%
5291	Transferencias al Exterior a Gobiernos Extranjeros y Organismos Internacionales	0.00	0%
5292	Transferencias al Sector Privado Externo	0.00	0%
5300	PARTICIPACIONES Y APORTACIONES	0.00	0%
5310	Participaciones	0.00	0%
5311	Participaciones de la Federación a Entidades Federativas y Municipios	0.00	0%
5312	Participaciones de las Entidades Federativas a los Municipios	0.00	0%
5320	Aportaciones	0.00	0%
5321	Aportaciones de la Federación a Entidades Federativas y Municipios	0.00	0%
5322	Aportaciones de las Entidades Federativas a los Municipios	0.00	0%
5330	Convenios	0.00	0%
5331	Convenios de Reasignación	0.00	0%
5332	Convenios de Descentralización y Otros	0.00	0%
5400	INTERESES, COMISIONES Y OTROS GASTOS DE LA DEUDA PUBLICA	0.00	0%
5410	Intereses de la Deuda Pública	0.00	0%
5411	Intereses de la Deuda Pública Interna	0.00	0%
5412	Intereses de la Deuda Pública Externa	0.00	0%
5420	Comisiones de la Deuda Pública	0.00	0%
5421	Comisiones de la Deuda Pública Interna	0.00	0%
5422	Comisiones de la Deuda Pública Externa	0.00	0%
5430	Gastos de la Deuda Pública	0.00	0%
5431	Gastos de la Deuda Pública Interna	0.00	0%
5432	Gastos de la Deuda Pública Externa	0.00	0%
5440	Costo por Coberturas	0.00	0%

5441	Costo por Coberturas	0.00	0%
5450	Apoyos Financieros	0.00	0%
5451	Apoyos Financieros a Intermediarios	0.00	0%
5452	Apoyo Financieros a Ahorradores y Deudores del Sistema Financiero Nacional	0.00	0%
5500	OTROS GASTOS Y PERDIDAS EXTRAORDINARIAS	0.00	0%
5510	Estimaciones, Depreciaciones, Deterioros, Obsolescencia y Amortizaciones	0.00	0%
5511	Estimaciones por Pérdida o Deterioro de Activos Circulantes	0.00	0%
5512	Estimaciones por Pérdida o Deterioro de Activo no Circulante	0.00	0%
5513	Depreciación de Bienes Inmuebles	0.00	0%
5514	Depreciación de Infraestructura	0.00	0%
5515	Depreciación de Bienes Muebles	0.00	0%
5516	Deterioro de los Activos Biológicos	0.00	0%
5517	Amortización de Activos Intangibles	0.00	0%
5518	Disminución de Bienes por pérdida, obsolescencia y deterioro	0.00	0%
5520	Provisiones	0.00	0%
5521	Provisiones de Pasivos a Corto Plazo	0.00	0%
5522	Provisiones de Pasivos a Largo Plazo	0.00	0%
5530	Disminución de Inventarios	0.00	0%
5531	Disminución de Inventarios de Mercancías para Venta	0.00	0%
5532	Disminución de Inventarios de Mercancías Terminadas	0.00	0%
5533	Disminución de Inventarios de Mercancías en Proceso de Elaboración	0.00	0%
5534	Disminución de Inventarios de Materias Primas, Materiales y Suministros para Producción	0.00	0%
5535	Disminución de Almacén de Materiales y Suministros de Consumo	0.00	0%
5540	Aumento por Insuficiencia de Estimaciones por Pérdida o Deterioro u Obsolescencia	0.00	0%
5541	Aumento por Insuficiencia de Estimaciones por Pérdida o Deterioro u Obsolescencia	0.00	0%
5550	Aumento por Insuficiencia de Provisiones	0.00	0%
5551	Aumento por Insuficiencia de Provisiones	0.00	0%
5590	Otros Gastos	0.00	0%
5591	Gastos de Ejercicios Anteriores	0.00	0%
5592	Pérdidas por Responsabilidades	0.00	0%
5593	Bonificaciones y Descuentos Otorgados	0.00	0%
5594	Diferencias por Tipo de Cambio Negativas	0.00	0%
5595	Diferencias de Cotizaciones Negativas en Valores Negociables	0.00	0%
5596	Resultado por Posición Monetaria	0.00	0%
5597	Pérdidas por Participación Patrimonial	0.00	0%
5598	Diferencias por Reestructuración de Deuda Pública Negativas	0.00	0%
5599	Otros Gastos Varios	0.00	0%
5600	INVERSIÓN PÚBLICA	0.00	0%
5610	Inversión Pública no Capitalizable	0.00	0%
5611	Construcción en Bienes no Capitalizable	0.00	0%

SISTEMA PARA EL DESARROLLO INTEGRAL DE LA FAMILIA DEL MUNICIPIO DE SAN FELIPE, GTO.

EJERCICIO: 2021

NOTAS DE DESGLOSE ESTADO DE VARIACIÓN EN LA HACIENDA PÚBLICA

PERIODICIDAD: TRIMESTRAL

CORRESPONDIENTE DEL 1 DE ENERO AL 31 DE MARZO DEL 2021

CORTE: 1

Notas

VHP-01 PATRIMONIO CONTRIBUIDO

Cuenta	Nombre de la Cuenta	Monto	Tipo	Naturaleza
3110	Aportaciones		2,366,203.47	
3120	Donaciones de Capital		0.01	
3130	Actualización de la Hacienda Pública/Patrimonio		0.00	

VHP-02 PATRIMONIO GENERADO

Cuenta	Nombre de la Cuenta	Monto	Procedencia
3210	Resultado del Ejercicio (Ahorro/ Desahorro)		766,488.68
3220	Resultados de Ejercicios Anteriores		6,764,164.72
3230	Revalúos		0.00
3231	Revalúo de Bienes Inmuebles		0.00
3232	Revalúo de Bienes Muebles		0.00
3233	Revalúo de Bienes Intangibles		0.00
3239	Otros Revalúos		0.00
3240	Reservas		0.00
3241	Reservas de Patrimonio		0.00
3242	Reservas Territoriales		0.00
3243	Reservas por Contingencias		0.00
3250	Rectificaciones de Resultados de Ejercicios Anteriores		0.00
3251	Cambios en Políticas Contables		0.00
3252	Cambios por Errores Contables		0.00



SISTEMA PARA EL DESARROLLO INTEGRAL DE LA FAMILIA DEL MUNICIPIO DE SAN FELIPE, GTO.

EJERCICIO: 2021

NOTAS DE DESGLOSE ESTADO DE FLUJOS DE EFECTIVO

PERIODICIDAD: TRIMESTRAL

CORRESPONDIENTE DEL 1 DE ENERO AL 31 DE MARZO DEL 2021

CORTE: 1

Notas

**EFE-01 FLUJOS DE EFECTIVO**

Cuenta	Nombre de la Cuenta	Saldo Final	Saldo Inicial
1111	Efectivo	0.00	0.00
1112	Bancos/Tesorería	0.00	0.00
1113	Bancos/Dependencias y Otros	1,788,022.71	1,361,105.24
1114	Inversiones Temporales (Hasta 3 meses)	0.00	0.00
1115	Fondos con Afectación Específica	0.00	0.00
1116	Depósitos de Fondos de Terceros en Garantía y/o Administración	0.00	0.00
1119	Otros Efectivos y Equivalentes	0.00	0.00
1110	Total	1,788,022.71	1,361,105.24

**EFE-02 ADQ. BIENES MUEBLES E INMUEBLES**

Cuenta	Nombre de la Cuenta	Monto	Subsidio	Pagos
1230	Bienes Inmuebles, Infraestructura y Construcciones en Proceso	6,741,995.53		
1231	Terrenos	6,741,995.53		
1232	Viviendas	0.00		
1233	Edificios no Habitacionales	0.00		
1234	Infraestructura	0.00		
1235	Construcciones en Proceso en Bienes de Dominio Público	0.00		
1236	Construcciones en Proceso en Bienes Propios	0.00		
1239	Otros Bienes Inmuebles	0.00		
1240	Bienes Muebles	2,734,129.10		
1241	Mobiliario y Equipo de Administración	873,120.50		
1242	Mobiliario y Equipo Educativo y Recreativo	87,216.00		
1243	Equipo e Instrumental Médico y de Laboratorio	277,888.63		
1244	Vehículos y Equipo de Transporte	1,465,919.97		
1245	Equipo de Defensa y Seguridad	0.00		
1246	Maquinaria, Otros Equipos y Herramientas	29,984.00		
1247	Colecciones, Obras de Arte y Objetos Valiosos	0.00		
1248	Activos Biológicos	0.00		
1250	Activos Intangibles	85,260.00		
1251	Software	77,720.00		
1252	Patentes, Marcas y Derechos	0.00		
1253	Concesiones y Franquicias	0.00		
1254	Licencias	7,540.00		
1259	Otros Activos Intangibles	0.00		

**EFE-03 CONCILIACION DEL FLUJO DE EFECTIVO**

Cuenta	Nombre de la Cuenta	Saldo Anterior	Saldo Final
--------	---------------------	----------------	-------------

5500	OTROS GASTOS Y PERDIDAS EXTRAORDINARIAS	423,511.48	0.00
5510	Estimaciones, Depreciaciones, Deterioros, Obsolescencia y Amortizaciones	423,511.48	0.00
5511	Estimaciones por Pérdida o Deterioro de Activos Circulantes	0.00	0.00
5512	Estimaciones por Pérdida o Deterioro de Activo no Circulante	0.00	0.00
5513	Depreciación de Bienes Inmuebles	0.00	0.00
5514	Depreciación de Infraestructura	0.00	0.00
5515	Depreciación de Bienes Muebles	413,224.10	0.00
5516	Deterioro de los Activos Biológicos	0.00	0.00
5517	Amortización de Activos Intangibles	10,287.38	0.00
5518	Disminución de Bienes por pérdida, obsolescencia y deterioro	0.00	0.00
5520	Provisiones	0.00	0.00
5521	Provisiones de Pasivos a Corto Plazo	0.00	0.00
5522	Provisiones de Pasivos a Largo Plazo	0.00	0.00
5530	Disminución de Inventarios	0.00	0.00
5531	Disminución de Inventarios de Mercancías para Venta	0.00	0.00
5532	Disminución de Inventarios de Mercancías Terminadas	0.00	0.00
5533	Disminución de Inventarios de Mercancías en Proceso de Elaboración	0.00	0.00
5534	Disminución de Inventarios de Materias Primas, Materiales y Suministros para Producción	0.00	0.00
5535	Disminución de Almacén de Materiales y Suministros de Consumo	0.00	0.00
5540	Aumento por Insuficiencia de Estimaciones por Pérdida o Deterioro u Obsolescencia	0.00	0.00
5541	Aumento por Insuficiencia de Estimaciones por Pérdida o Deterioro u Obsolescencia	0.00	0.00
5550	Aumento por Insuficiencia de Provisiones	0.00	0.00
5551	Aumento por Insuficiencia de Provisiones	0.00	0.00
5590	Otros Gastos	0.00	0.00
5591	Gastos de Ejercicios Anteriores	0.00	0.00
5592	Pérdidas por Responsabilidades	0.00	0.00
5593	Bonificaciones y Descuentos Otorgados	0.00	0.00
5594	Diferencias por Tipo de Cambio Negativas en Efectivo y Equivalentes	0.00	0.00
5595	Diferencias de Cotizaciones Negativas en Valores Negociables	0.00	0.00
5596	Resultado por Posición Monetaria	0.00	0.00
5597	Pérdidas por Participación Patrimonial	0.00	0.00
5599	Otros Gastos Varios	0.00	0.00
5600	INVERSIÓN PÚBLICA	0.00	0.00
5610	Inversión Pública no Capitalizable	0.00	0.00
5611	Construcción en Bienes no Capitalizable	0.00	0.00

**SISTEMA PARA EL DESARROLLO INTEGRAL DE LA FAMILIA DEL MUNICIPIO DE SAN FELIPE, GTO.**

**CONCILIACIÓN ENTRE LOS INGRESOS PRESUPUESTARIOS Y CONTABLES**

**CORRESPONDIENTE DEL 1 DE ENERO AL 31 DE MARZO DEL 2021**

**(CIFRAS EN PESOS)**

<b>1. Total de Ingresos Presupuestarios</b>	<b>4,608,141.36</b>
<b>2. Más Ingresos Contables No Presupuestarios</b>	<b>0.00</b>
2.1 Ingresos Financieros	0.00
2.2 Incremento por Variación de inventarios	0.00
2.3 Disminución del Exceso de Estimaciones por Pérdida o Deterioro u Obsolescencia	0.00
2.4 Disminución del Exceso de Provisiones	0.00
2.5 Otros Ingresos y Beneficios Varios	0.00
2.6 Otros Ingresos Contables No Presupuestarios	0.00
<b>3. Menos ingresos presupuestarios no contables</b>	<b>0.00</b>
3.1 Aprovechamientos Patrimoniales	0.00
3.2 Ingresos Derivados de Financiamientos	0.00
3.3 Otros Ingresos Presupuestarios No Contables	0.00
<b>4. Ingresos Contables (4 = 1 + 2 - 3)</b>	<b>4,608,141.36</b>



**SISTEMA PARA EL DESARROLLO INTEGRAL DE LA FAMILIA DEL MUNICIPIO DE SAN FELIPE, GTO.**

**CONCILIACIÓN ENTRE LOS EGRESOS PRESUPUESTARIOS Y LOS GASTOS CONTABLES**

**CORRESPONDIENTE DEL 1 DE ENERO AL 31 DE MARZO DEL 2021**

**(CIFRAS EN PESOS)**

<b>1. Total de Egresos Presupuestarios</b>	<b>3,841,652.68</b>
<b>2. Menos Egresos Presupuestarios No Contables</b>	<b>0.00</b>
2.1 Materias Primas y Materiales de Producción y Comercialización	0.00
2.2 Materiales y Suministros	0.00
2.3 Mobiliario y Equipo de Administración	0.00
2.4 Mobiliario y Equipo Educativo y Recreativo	0.00
2.5 Equipo e Instrumental Médico y de Laboratorio	0.00
2.6 Vehículos y Equipo de Transporte	0.00
2.7 Equipo de Defensa y Seguridad	0.00
2.8 Maquinaria, Otros Equipos y Herramientas	0.00
2.9 Activos Biológicos	0.00
2.10 Bienes Inmuebles	0.00
2.11 Activos Intangibles	0.00
2.12 Obra Pública en Bienes de Dominio Público	0.00
2.13 Obra Pública en Bienes Propios	0.00
2.14 Acciones y Participaciones de Capital	0.00
2.15 Compra de Títulos y Valores	0.00
2.16 Concesión de Préstamos	0.00
2.17 Inversiones en Fideicomisos, Mandatos y Otros Análogos	0.00
2.18 Provisiones para Contingencias y Otras Erogaciones Especiales	0.00
2.19 Amortización de la Deuda Pública	0.00
2.20 Adeudos de Ejercicios Fiscales Anteriores (ADEFAS)	0.00
2.21 Otros Egresos Presupuestarios No Contables	0.00
<b>3. Más Gastos Contables No Presupuestarios</b>	<b>0.00</b>
3.1 Estimaciones, Depreciaciones, Deterioros, Obsolescencia y Amortizaciones	0.00
3.2 Provisiones	0.00
3.3 Disminución de Inventarios	0.00
3.4 Aumento por insuficiencia de Estimaciones por Pérdida o Deterioro u Obsolescencia	0.00
3.5 Aumento por insuficiencia de Provisiones	0.00
3.6 Otros Gastos	0.00
3.7 Otros Gastos Contables No Presupuestarios	0.00
<b>4. Total de Gasto Contable (4 = 1 - 2 + 3)</b>	<b>3,841,652.68</b>

SISTEMA PARA EL DESARROLLO INTEGRAL DE LA FAMILIA DEL MUNICIPIO DE SAN FELIPE, GTO.

NOTAS DE MEMORIA

CORRESPONDIENTE DEL 1 DE ENERO AL 31 DE MARZO DEL 2021

EJERCICIO: 2021  
PERIODICIDAD: TRIMESTRAL  
CORTE: 1

Nótes

Cuenta	Concepto	Saldo Inicial	Cargos del Periodo	Abonos del Periodo	Saldo Final	Valores en Custodiati	Tasa	Vencimiento	Tipo de Contrato
7000	CUENTAS DE ORDEN CONTABLES								
7110	Valores en Custodia	0.00	0.00	0.00	0.00	0.00			
7120	Custodia de Valores	0.00	0.00	0.00	0.00	0.00			
7130	Instrumentos de Credito Prestados a Formadores de Mercado	0.00	0.00	0.00	0.00	0.00			
7140	Préstamo de Instrumentos de Credito a Formadores de Mercado y su Garantía	0.00	0.00	0.00	0.00	0.00			
7150	Instrumentos de Credito Recibidos en Garantía de los Formadores de Mercado	0.00	0.00	0.00	0.00	0.00			
7160	Garantía de Creditos Recibidos de los Formadores de Mercado	0.00	0.00	0.00	0.00	0.00			
7200	Autorización para la Emisión de Bonos, Títulos y Valores de la Deuda Pública Externa	0.00	0.00	0.00	0.00	0.00			
7210	Autorización para la Emisión de Bonos, Títulos y Valores de la Deuda Pública Interna	0.00	0.00	0.00	0.00	0.00			
7220	Emissiones Autorizadas de la Deuda Pública Interna y Externa	0.00	0.00	0.00	0.00	0.00			
7230	Emisión de Contratos de Prestamos y Otras Obligaciones de la Deuda Pública	0.00	0.00	0.00	0.00	0.00			
7240	Emisión de Contratos de Prestamos y Otras Obligaciones de la Deuda Pública	0.00	0.00	0.00	0.00	0.00			
7250	Supuestos de Prestamos y Otras Obligaciones de la Deuda Pública	0.00	0.00	0.00	0.00	0.00			
7260	Contratos de Prestamos y Otras Obligaciones de la Deuda Pública Interna y Externa	0.00	0.00	0.00	0.00	0.00			
7310	Avales Autorizados	0.00	0.00	0.00	0.00	0.00			
7320	Avales Firmados	0.00	0.00	0.00	0.00	0.00			
7330	Fianzas y Garantías Recibidas por Deudas a Cobrar	0.00	0.00	0.00	0.00	0.00			
7340	Fianzas y Garantías Recibidas	0.00	0.00	0.00	0.00	0.00			
7350	Fianzas Obligadas para Respaldo Obligaciones no Fiscales del Gobierno	0.00	0.00	0.00	0.00	0.00			
7360	Fianzas Obligadas del Gobierno para Respaldo Obligaciones no Fiscales	0.00	0.00	0.00	0.00	0.00			
7410	Demanda Judicial en Proceso de Resolución	0.00	0.00	0.00	0.00	0.00			
7420	Resolución de Demandas en Proceso Judicial	0.00	0.00	0.00	0.00	0.00			
7510	Contratos para Inversión Mediante Proyectos para Prestación de Servicios (PPS) y Similares	0.00	0.00	0.00	0.00	0.00			
7520	Inversión Pública Contratada Mediante Proyectos para Prestación de Servicios (PPS) y Similares	0.00	0.00	0.00	0.00	0.00			
7610	Bienes Bajo Contrato en Concesión	0.00	0.00	0.00	0.00	0.00			
7620	Contrato de Concesión por Bienes	0.00	0.00	0.00	0.00	0.00			
7630	Bienes Bajo Contrato en Comodato	0.00	0.00	0.00	0.00	0.00			
7640	Contrato de Comodato por Bienes	0.00	0.00	0.00	0.00	0.00			
8000	CUENTAS DE ORDEN PRESUPUESTARIAS								
8110	Ley de Ingresos Estimada	0.00	0.00	0.00	0.00	0.00			
8120	Ley de Ingresos Ejecutada	0.00	0.00	0.00	0.00	0.00			
8130	Modificaciones a la Ley de Ingresos Estimada	0.00	0.00	0.00	0.00	0.00			
8140	Ley de Ingresos Recaudada	0.00	0.00	0.00	0.00	0.00			
8150	Ley de Ingresos Recaudada	0.00	0.00	0.00	0.00	0.00			
8210	Presupuesto de Egresos Aprobado	0.00	0.00	0.00	0.00	0.00			
8220	Presupuesto de Egresos por Ejercer	0.00	0.00	0.00	0.00	0.00			
8230	Modificaciones al Presupuesto de Egresos Aprobado	0.00	0.00	0.00	0.00	0.00			
8240	Presupuesto de Egresos Comprometido	0.00	0.00	0.00	0.00	0.00			
8250	Presupuesto de Egresos Devengado	0.00	0.00	0.00	0.00	0.00			
8260	Presupuesto de Egresos Ejecutado	0.00	0.00	0.00	0.00	0.00			
8270	Presupuesto de Egresos Pagado	0.00	0.00	0.00	0.00	0.00			

**SISTEMA PARA EL DESARROLLO INTEGRAL DE LA FAMILIA DEL MUNICIPIO DE SAN FELIPE  
CORRESPONDIENTES AL 31 DE MARZO DE 2021**

**NOTAS DE GESTIÓN ADMINISTRATIVA**

Los Estados Financieros de los entes públicos, proveen de información financiera a los principales usuarios de la misma, al Congreso y a los ciudadanos.

El objetivo del presente documento es la revelación del contexto y de los aspectos económicos financieros más relevantes que influyeron en las decisiones del período, y que deberán ser considerados en la elaboración de los estados financieros para la mayor comprensión de los mismos y sus particularidades.

De esta manera, se informa y explica la respuesta del gobierno a las condiciones relacionadas con la información financiera de cada período de gestión; además, de exponer aquellas políticas que podrían afectar la toma de decisiones en períodos posteriores.

- ❖ Las notas de gestión administrativa deben contener los siguientes puntos:

## Contenido

1. Introducción: .....	2
2. Describir el panorama Económico y Financiero:.....	2
3. Autorización e Historia:.....	2
4. Organización y Objeto Social:.....	2
5. Bases de Preparación de los Estados Financieros: .....	4
6. Políticas de Contabilidad Significativas:.....	5
7. Posición en Moneda Extranjera y Protección por Riesgo Cambiario:.....	6
8. Reporte Analítico del Activo: .....	6
9. Fideicomisos, Mandatos y Análogos:.....	7
10. Reporte de la Recaudación:.....	8
11. Información sobre la Deuda y el Reporte Analítico de la Deuda: .....	8
12. Calificaciones otorgadas: .....	8
13. Proceso de Mejora: .....	9
14. Información por Segmentos: .....	9
15. Eventos Posteriores al Cierre: .....	9
16. Partes Relacionadas: .....	9
17. Responsabilidad Sobre la Presentación Razonable de la Información Contable: .....	9



**SISTEMA PARA EL DESARROLLO INTEGRAL DE LA FAMILIA DEL MUNICIPIO DE SAN FELIPE**  
**CORRESPONDIENTES AL 31 DE MARZO DE 2021**

**1. Introducción:**

El SMDIF es una institución que dentro de sus actividades principales es la de fomentar la construcción de redes sociales para favorecer las oportunidades de desarrollo humano en los grupos vulnerables, a través de la autogestión, la solidaridad, la justicia y la equidad; así como prestar servicio de representación, asistencia jurídica y de orientación social a niños y niñas adolescente, jóvenes, adultos mayores, personas con capacidades diferentes, madres adolescentes y solteras, indigentes, indígenas y migrantes. En materia de Hacienda Pública Municipal: se controla la aplicación del presupuesto de egresos del municipio, elaboración de pronóstico de ingresos y presupuesto de egresos, así como informes mensuales contables, financieros y de actividades.

**2. Describir el panorama Económico y Financiero:**

El Sistema Municipal para el Desarrollo Integral de la Familia de San Felipe, Guanajuato; contempla un presupuesto de ingresos y egresos para el Ejercicio Fiscal 2021, por la cantidad de \$17,016,818.91, mismo que fue aprobado por el Patronato del SMDIF y ratificado por el H. Ayuntamiento y publicado en el Periódico Oficial del Gobierno del Estado de Guanajuato en fecha 25 de enero de 2021, el cual muestra las estimaciones de ingresos a recibir y erogaciones a efectuar conforme a las necesidades del organismo descentralizado.

**3. Autorización e Historia:**

Se informará sobre:

**a) Fecha de creación del ente.**

- ✓ El SMDIF San Felipe fue creado el 19 de noviembre de 1987.

**b) Principales cambios en su estructura (interna históricamente).**

- ✓ En el año de 1987 el H. Ayuntamiento se da a la tarea de formular un acuerdo de creación para el SMDIF de San Felipe, Gto., dando con esto una formalidad jurídica a esta institución descentralizada, posteriormente el 20 julio de 2011 fue aprobado un reglamento de esta institución que modifica y deroga al acuerdo de creación, mismo que fue publicado en el periódico oficial el 30 de agosto del 2011. Durante el Ejercicio Fiscal 2020, se puso a consideración la modificación del Reglamento del Sistema Municipal para el Desarrollo Integral de la Familia, Guanajuato, mismo que abroga el Reglamento anterior publicado en el Periódico Oficial del Gobierno del Estado de Guanajuato, número 138, Segunda Parte, de fecha 30 de agosto de 2011. Adicionando que modificará la estructura actual del SMDIF. Para el ejercicio fiscal 2021 se tiene una apertura de 14 departamentos principales y un departamento coordinado con el H. Ayuntamiento.

**4. Organización y Objeto Social:**

Se informará sobre:

**SISTEMA PARA EL DESARROLLO INTEGRAL DE LA FAMILIA DEL MUNICIPIO DE SAN FELIPE  
CORRESPONDIENTES AL 31 DE MARZO DE 2021**

**a) Objeto social.**

- ✓ Promover la integración y atención de las familias, comunidades y grupos vulnerables del municipio a través de políticas públicas y asistencia social.

**b) Principal actividad.**

- ✓ Atender a las personas vulnerables del municipio de San Felipe a través de la aplicación de programas federales, estatales y municipales de asistencia social brindando un servicio con calidad, calidez y sentido humano, fomentando los valores familiares para lograr el bienestar social.

**c) Ejercicio fiscal**

- ✓ Del 01 de enero al 31 de marzo de 2021.

**d) Régimen jurídico:**

- ✓ Sistema Municipal para el Desarrollo Integral de la Familia de San Felipe, Guanajuato. Personas Morales con Fines no Lucrativos.

**e) Consideraciones fiscales del ente: Revelar el tipo de contribuciones que esté obligado a pagar o retener.**

- ✓ Entero de retención de ISR por servicios profesionales de manera mensual.
- ✓ Presentar la declaración informativa anual de pagos y retenciones de servicios profesionales, personas morales e Impuesto Sobre la Renta.
- ✓ Entero de retenciones mensuales de ISR por sueldos y salarios.
- ✓ Entero de retenciones mensuales de ISR por ingresos asimilados a salarios.
- ✓ Declaración informativa mensual de proveedores.
- ✓ Declaración informativa anual de retenciones de ISR por arrendamiento de inmuebles.
- ✓ Entero mensual de retenciones de ISR de ingresos por arrendamiento.

**f) Estructura organizacional básica.**

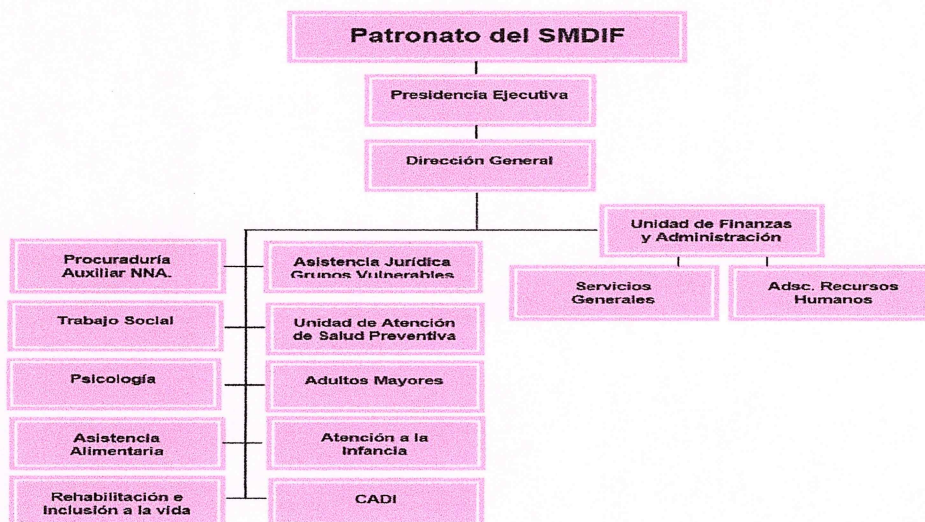

**SISTEMA PARA EL DESARROLLO INTEGRAL DE LA FAMILIA DEL MUNICIPIO DE SAN FELIPE**  
**CORRESPONDIENTES AL 31 DE MARZO DE 2021**

**g) Fideicomisos, mandatos y análogos de los cuales es fideicomitente o fideicomisario.**

“Esta nota no le aplica al ente público”. El Sistema Municipal para el Desarrollo Integral de la Familia de San Felipe, Guanajuato no cuenta con Fideicomisos, mandatos y análogos que reportar, derivado a la naturaleza del organismo descentralizado.

**5. Bases de Preparación de los Estados Financieros:**

Se informará sobre:

**a) Si se ha observado la normatividad emitida por el CONAC y las disposiciones legales aplicables.**

Los estados financieros se elaboran en base y cumplimiento a la normatividad emitida por la Ley General de Contabilidad Gubernamental, sus postulados básicos y las leyes aplicables en la materia, y los lineamientos emitidos por el Consejo Nacional de Armonización Contable (CONAC) y disposiciones internas en materia de contabilidad gubernamental.

**b) La normatividad aplicada para el reconocimiento, valuación y revelación de los diferentes rubros de la información financiera, así como las bases de medición utilizadas para la elaboración de los estados financieros:**

- ✓ Costo histórico
- ✓ Valor de realización
- ✓ Valor razonable
- ✓ Valor de recuperación
- ✓ Valor presente

**c) Postulados básicos.**

Se tiene implementado el Sistema SIHP-SAP, el cual está diseñado de manera que cumpla con los postulados básicos.

**d) Normatividad supletoria.** En caso de emplear varios grupos de normatividades (normatividades supletorias), deberá realizar la justificación razonable correspondiente, su alineación con los PBCG y a las características cualitativas asociadas descritas en el MCCG (documentos publicados en el Diario Oficial de la Federación, agosto 2009).

- ✓ El marco jurídico local que rige al municipio, se contempla que lo no previsto, se aplicara la normatividad federal que si lo prevea.

**e) Para las entidades que por primera vez estén implementando la base devengada de acuerdo a la Ley de Contabilidad, deberán:**

**\*Revelar las nuevas políticas de reconocimiento:**

- ✓ Las políticas empleadas están debidamente contempladas y consideradas en la aplicación del Sistema SIHP-SAP.



**SISTEMA PARA EL DESARROLLO INTEGRAL DE LA FAMILIA DEL MUNICIPIO DE SAN FELIPE**  
**CORRESPONDIENTES AL 31 DE MARZO DE 2021**

**\*Plan de implementación:**

- ✓ El SMDIF se apegó en su totalidad al plan nacional de cuentas y al clasificador por rubro de ingresos, por lo que la información que se está generando está completamente armonizada.

**\*Revelar los cambios en las políticas, la clasificación y medición de las mismas, así como su impacto en la información financiera:**

- ✓ Se apegó en su totalidad al plan nacional de cuentas y al clasificador por rubro de ingresos, por lo que la información que se está generando está armonizada.

**6. Políticas de Contabilidad Significativas:**

Se informará sobre:

**a) Actualización:** se informará del método utilizado para la actualización del valor de los activos, pasivos y Hacienda Pública/Patrimonio y las razones de dicha elección. Así como informar de la desconexión o reconexión inflacionaria:

- ✓ **Efectivo y equivalentes de efectivo:** Se incluyen los saldos de caja, depósitos e intereses bancarios.
- ✓ **Bienes muebles e inmuebles:** Los bienes muebles e inmuebles se registran a su costo de adquisición, incluyendo el impuesto al valor agregado y reciben el tratamiento contable específico conforme al tipo de activo.

**b) Informar sobre la realización de operaciones en el extranjero y de sus efectos en la información financiera gubernamental:**

- ✓ Durante el ejercicio 2021 no se ha realizado operaciones en el extranjero.

**c) Método de valuación de la inversión en acciones de Compañías subsidiarias no consolidadas y asociadas:**

- ✓ Durante el ejercicio 2021 el Sistema Municipal DIF no cuenta con acciones de compañías subsidiarias no consolidadas y asociadas.

**d) Sistema y método de valuación de inventarios y costo de lo vendido:**

- ✓ No aplica.

**e) Beneficios a empleados:** revelar el cálculo de la reserva actuarial, valor presente de los ingresos esperados comparado con el valor presente de la estimación de gastos tanto de los beneficiarios actuales como futuros:

- ✓ Durante el ejercicio 2021 el Sistema Municipal DIF no cuenta con estudios actuariales para determinar las reservas y beneficios para aplicar en los empleados.

**f) Provisiones:** objetivo de su creación, monto y plazo:

- ✓ Durante el ejercicio 2021 el Sistema Municipal DIF no cuenta con provisiones.

**g) Reservas:** objetivo de su creación, monto y plazo:

- ✓ Durante el ejercicio 2021 el Sistema Municipal DIF no cuenta con creación de reservas.

**SISTEMA PARA EL DESARROLLO INTEGRAL DE LA FAMILIA DEL MUNICIPIO DE SAN FELIPE**  
**CORRESPONDIENTES AL 31 DE MARZO DE 2021**

**h) Cambios en políticas contables y corrección de errores junto con la revelación de los efectos que se tendrá en la información financiera del ente público, ya sea retrospectivos o prospectivos:**

- ✓ Durante el ejercicio fiscal 2021 el Sistema Municipal DIF ha realizado el ajuste y reconocimiento de aportaciones de años anteriores que realizó la institución bancaria en la apertura de cuentas bancarias y diferencias detectadas en cuentas contables al cierre del ejercicio fiscal 2020, ajustando los resultados de ejercicios anteriores.

**i) Reclasificaciones:** Se deben revelar todos aquellos movimientos entre cuentas por efectos de cambios en los tipos de operaciones:

- ✓ Durante el ejercicio fiscal 2021 y previos ajustes citados en el apartado de cambios en políticas y corrección de errores, el Sistema Municipal DIF contempla el remanente generado en ejercicios anteriores bajo un proceso contable.

**j) Depuración y cancelación de saldos:**

- ✓ Durante el ejercicio fiscal 2021, el Sistema Municipal DIF no contempla depuración ni cancelación de saldos de las operaciones extraordinarias.

**7. Posición en Moneda Extranjera y Protección por Riesgo Cambiario:**

Se informará sobre:

- a) Activos en moneda extranjera: No aplica al ente público.
- b) Pasivos en moneda extranjera: No aplica al ente público.
- c) Posición en moneda extranjera: No aplica al ente público.
- d) Tipo de cambio: No aplica al ente público.
- e) Equivalente en moneda nacional: No aplica al ente público.

**8. Reporte Analítico del Activo:**

Debe mostrar la siguiente información:

**a) Vida útil o porcentajes de depreciación, deterioro o amortización utilizados en los diferentes tipos de activos:**

- ✓ El Sistema de Contabilidad Gubernamental empleado por el Sistema Municipal DIF contempla los conceptos de Vida útil o porcentajes de depreciación, deterioro o amortización en base a la normativa contable utilizados en los diferentes tipos de activos.

**b) Cambios en el porcentaje de depreciación o valor residual de los activos:**

- ✓ Durante el ejercicio fiscal 2021 no se realizaron cambios en el porcentaje de depreciación.

**SISTEMA PARA EL DESARROLLO INTEGRAL DE LA FAMILIA DEL MUNICIPIO DE SAN FELIPE  
CORRESPONDIENTES AL 31 DE MARZO DE 2021**

- c) Importe de los gastos capitalizados en el ejercicio, tanto financieros como de investigación y desarrollo:**
  - ✓ No aplica al ente público, derivado a su naturaleza jurídica.
- d) Riesgos por tipo de cambio o tipo de interés de las inversiones financieras:**
  - ✓ No aplica al ente público, derivado a su naturaleza jurídica.
- e) Valor activado en el ejercicio de los bienes construidos por la entidad:**
  - ✓ No aplica al ente público, derivado a su naturaleza jurídica.
- f) Otras circunstancias de carácter significativo que afecten el activo, tales como bienes en garantía, señalados en embargos, litigios, títulos de inversiones entregados en garantías, baja significativa del valor de inversiones financieras, etc.:**
  - ✓ Durante el ejercicio fiscal 2021, el Sistema Municipal DIF no presenta otras circunstancias de carácter significativo que afecten el activo.
- g) Desmantelamiento de Activos, procedimientos, implicaciones, efectos contables:**
  - ✓ Durante el ejercicio fiscal 2021, el Sistema Municipal DIF no presenta el desmantelamiento de activos.
- h) Administración de activos; planeación con el objetivo de que el ente los utilice de manera más efectiva:**
  - ✓ No aplica al ente público.

Adicionalmente, se deben incluir las explicaciones de las principales variaciones en el activo, en cuadros comparativos como sigue:

- a) Inversiones en valores:** No aplica al ente público.
- b) Patrimonio de Organismos descentralizados de Control Presupuestario Indirecto:** No aplica al ente público.
- c) Inversiones en empresas de participación mayoritaria:** No aplica al ente público.
- d) Inversiones en empresas de participación minoritaria:** No aplica al ente público.
- e) Patrimonio de organismos descentralizados de control presupuestario directo, según corresponda:** No aplica al ente público.

**9. Fideicomisos, Mandatos y Análogos:**

Se deberá informar:

- a) Por ramo administrativo que los reporta:** No aplica al ente público.
- b) Enlistar los de mayor monto de disponibilidad, relacionando aquéllos que conforman el 80% de las disponibilidades:** No aplica al ente público.



**SISTEMA PARA EL DESARROLLO INTEGRAL DE LA FAMILIA DEL MUNICIPIO DE SAN FELIPE  
CORRESPONDIENTES AL 31 DE MARZO DE 2021**

**10. Reporte de la Recaudación:**

a) Análisis del comportamiento de la recaudación correspondiente al ente público o cualquier tipo de ingreso, de forma separada los ingresos locales de los federales:

Sistema Municipal para el Desarrollo Integral de la Familia de San Felipe, Guanajuato Comportamiento de la Recaudación del Ingreso Al 31 de marzo de 2021					
Concepto	Estimado	Modificado	Devengado	Recaudado	Comp.
<b>Ingresos de Libre Disposición</b>	6,466,818.91	2,476,806.19	973,138.11	973,138.11	
Ingresos por venta de bienes y servicios	2,476,806.19	2,476,806.19	973,138.11	973,138.11	
<b>Transferencias Federales Etiquetadas</b>	10,550,000.00	14,540,013.00	3,635,003.25	3,635,003.25	
Transferencias, subsidios y subvenciones, y Pensiones y Jubilaciones	10,550,000.00	14,540,013.00	3,635,003.25	3,635,003.25	
<b>Totales de ingresos</b>	17,016,818.91	17,016,819.19	4,608,141.36	4,608,141.36	

b) Proyección de la recaudación e ingresos en el mediano plazo:

- ✓ El Sistema Municipal DIF no presenta proyecciones de la recaudación de los ingresos al 31 de marzo de 2021.

**11. Información sobre la Deuda y el Reporte Analítico de la Deuda:**

a) Utilizar al menos los siguientes indicadores: deuda respecto al PIB y deuda respecto a la recaudación tomando, como mínimo, un período igual o menor a 5 años.

- ✓ No aplica al ente público.

b) Información de manera agrupada por tipo de valor gubernamental o instrumento financiero en la que se consideren intereses, comisiones, tasa, perfil de vencimiento y otros gastos de la deuda.

\* Se anexará la información en las notas de desglose.

- ✓ No aplica al ente público.

**12. Calificaciones otorgadas:**

Informar, tanto del ente público como cualquier transacción realizada, que haya sido sujeta a una calificación crediticia:

- ✓ No aplica al ente público.

**SISTEMA PARA EL DESARROLLO INTEGRAL DE LA FAMILIA DEL MUNICIPIO DE SAN FELIPE  
CORRESPONDIENTES AL 31 DE MARZO DE 2021**

**13. Proceso de Mejora:**

Se informará de:

**a) Principales Políticas de control interno:**

El Sistema Municipal para el Desarrollo Integral de la Familia de San Felipe, Guanajuato; ha desarrollado sus políticas de control interno, en base a la normativa; aplicando medidas de control presupuestal derivado a los sucesos presentes que puedan afectar la hacienda pública.

**b) Medidas de desempeño financiero, metas y alcance:**

Para el Ejercicio Fiscal 2021, se han implementado medidas para fortalecer la metodología de la Gestión para Resultados de Desarrollo (GpRD) de los programas presupuestarios, esto con la finalidad de la eficiencia, la eficacia, la transparencia y rendición de cuentas de los recursos públicos asignados al organismo descentralizado.

**14. Información por Segmentos:**

El Municipio de San Felipe, Guanajuato; brinda la autonomía de los organismos públicos, por lo que la información presentada corresponde al Sistema Municipal para el Desarrollo Integral de la Familia de San Felipe, Guanajuato.

**15. Eventos Posteriores al Cierre:**

El Sistema Municipal para el Desarrollo Integral de la Familia de San Felipe, Guanajuato; contempla un ajuste de cuentas contables derivado a los pagos efectuados por los pasivos al cierre del ejercicio fiscal 2020 y el reconocimiento de aportaciones realizadas por una institución bancaria para que no se cancelará una cuenta bancaria sin movimientos.

**16. Partes Relacionadas:**

El Sistema Municipal para el Desarrollo Integral de la Familia de San Felipe, Guanajuato; no contempla partes relacionadas que pudieran ejercer influencia significativa sobre la toma de decisiones financieras y operativas.

**17. Responsabilidad Sobre la Presentación Razonable de la Información Contable:**

La Información Contable está firmada en cada página de la misma y se incluye al final la siguiente leyenda: "Bajo protesta de decir verdad declaramos que los Estados Financieros y sus notas, son razonablemente correctos y son responsabilidad del emisor". Lo anterior, no es aplicable para la información contable consolidada.

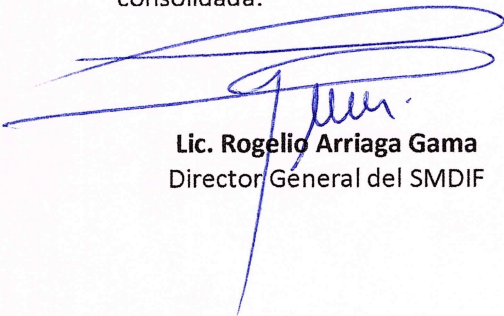
  
**Lic. Rogelio Arriaga Gama**  
Director General del SMDIF



  
**C.P. Alma Delia Martínez**  
Administradora General del  
SMDIF



**SISTEMA PARA EL DESARROLLO INTEGRAL DE LA FAMILIA DEL MUNICIPIO DE SAN FELIPE, GTO.**  
**ESTADO ANALÍTICO DE INGRESOS**  
**DEL 1 DE ENERO AL 31 DE MARZO DEL 2021**

Rubro de Ingresos	Ingresos					Diferencia (6 = 5 - 1)
	Estimado	Ampliaciones y Reducciones	Modificado	Devengado	Recaudado	
	(1)	(2)	(3 = 1 + 2)	(4)	(5)	
Impuestos	0.00	0.00	0.00	0.00	0.00	0.00
Cuotas y Aportaciones de Seguridad Social	0.00	0.00	0.00	0.00	0.00	0.00
Contribuciones de Mejoras	0.00	0.00	0.00	0.00	0.00	0.00
Derechos	0.00	0.00	0.00	0.00	0.00	0.00
Productos	0.00	0.00	0.00	0.00	0.00	0.00
Aprovechamientos	0.00	0.00	0.00	0.00	0.00	0.00
Ingresos por Venta de Bienes, Prestación de Servicios y Otros Ingresos	2,476,806.19	0.00	2,476,806.19	973,138.11	973,138.11	-1,503,668.08
Participaciones, Aportaciones, Convenios, Incentivos de Derivados de la Colaboración Fiscal y Fondos Distintos de Aportaciones	0.00	0.00	0.00	0.00	0.00	0.00
Transferencias, Asignaciones, Subsidios y Subvenciones, y Pensiones y Jubilaciones	14,540,012.72	0.28	14,540,013.00	3,635,003.25	3,635,003.25	-10,905,009.47
Ingresos Derivados de Financiamientos	0.00	852,660.69	852,660.69	0.00	0.00	0.00
<b>Total</b>	<b>17,016,818.91</b>	<b>852,660.97</b>	<b>17,869,479.88</b>	<b>4,608,141.36</b>	<b>4,608,141.36</b>	<b>-12,408,677.55</b>
				<b>Ingresos Excedentes</b>		
Estado Analítico de Ingresos Por Fuente de Financiamiento	Ingresos					Diferencia (6 = 5 - 1)
	Estimado	Ampliaciones y Reducciones	Modificado	Devengado	Recaudado	
	(1)	(2)	(3 = 1 + 2)	(4)	(5)	
<b>Ingresos del Poder Ejecutivo Federal o Estatal y de los Municipios</b>	<b>0.00</b>	<b>0.00</b>	<b>0.00</b>	<b>0.00</b>	<b>0.00</b>	<b>0.00</b>
Impuestos	0.00	0.00	0.00	0.00	0.00	0.00
Cuotas y Aportaciones de Seguridad Social	0.00	0.00	0.00	0.00	0.00	0.00
Contribuciones de Mejoras	0.00	0.00	0.00	0.00	0.00	0.00
Derechos	0.00	0.00	0.00	0.00	0.00	0.00
Productos <sup>1</sup>	0.00	0.00	0.00	0.00	0.00	0.00
Aprovechamientos <sup>2</sup>	0.00	0.00	0.00	0.00	0.00	0.00
Participaciones, Aportaciones, Convenios, Incentivos Derivados de la Colaboración Fiscal y Fondos Distintos de Aportaciones	0.00	0.00	0.00	0.00	0.00	0.00
Transferencias, Asignaciones, Subsidios y Subvenciones, y Pensiones y Jubilaciones	0.00	0.00	0.00	0.00	0.00	0.00
<b>Ingresos de los Entes Públicos de los Poderes Legislativo y Judicial, de los Órganos Autónomos y del Sector Paraestatal o Paramunicipal, así como de las Empresas Productivas del Estado</b>	<b>17,016,818.91</b>	<b>0.28</b>	<b>17,016,819.19</b>	<b>4,608,141.36</b>	<b>4,608,141.36</b>	<b>-12,408,677.55</b>
Cuotas y Aportaciones de Seguridad Social	0.00	0.00	0.00	0.00	0.00	0.00
Productos <sup>1</sup>	0.00	0.00	0.00	0.00	0.00	0.00
Ingresos por Venta de Bienes, Prestación de Servicios y Otros Ingresos <sup>3</sup>	2,476,806.19	0.00	2,476,806.19	973,138.11	973,138.11	-1,503,668.08
Transferencias, Asignaciones, Subsidios y Subvenciones, y Pensiones y Jubilaciones	14,540,012.72	0.28	14,540,013.00	3,635,003.25	3,635,003.25	-10,905,009.47
<b>Ingresos Derivados de Financiamiento</b>	<b>0.00</b>	<b>852,660.69</b>	<b>852,660.69</b>	<b>0.00</b>	<b>0.00</b>	<b>0.00</b>
Ingresos Derivados de Financiamientos	0.00	852,660.69	852,660.69	0.00	0.00	0.00
<b>Total</b>	<b>17,016,818.91</b>	<b>852,660.97</b>	<b>17,869,479.88</b>	<b>4,608,141.36</b>	<b>4,608,141.36</b>	<b>-12,408,677.55</b>
				<b>Ingresos Excedentes</b>		

<sup>1</sup> Incluye intereses que generan las cuentas bancarias de los entes públicos en productos.

<sup>2</sup> Incluye donativos en efectivo del Poder Ejecutivo, entre otros aprovechamientos.

<sup>3</sup> Se refiere a los ingresos propios obtenidos por los Poderes Legislativo y Judicial, los Órganos Autónomos y las entidades de la administración pública paraestatal y paramunicipal, por sus actividades diversas no inherentes a su operación que generan recursos y que no sean ingresos por venta de bienes o prestación de servicios, tales como donativos en efectivo, entre otros.

Bajo protesta de decir verdad declaramos que los Estados Financieros y sus notas, son razonablemente correctos y son responsabilidad del emisor.

Lic. Rogelio Arriaga Gama  
 Director general SMDIF



C.P. Alma Delia Martínez  
 Administrador SMDIF





Bienes Inmuebles	0.00	0.00	0.00	0.00	0.00	0.00
Activos Intangibles	0.00	0.00	0.00	0.00	0.00	0.00
Inversión Pública	0.00	0.00	0.00	0.00	0.00	0.00
Obra Pública en Bienes de Dominio Público	0.00	0.00	0.00	0.00	0.00	0.00
Obra Pública en Bienes Propios	0.00	0.00	0.00	0.00	0.00	0.00
Proyectos Productivos y Acciones de Fomento	0.00	0.00	0.00	0.00	0.00	0.00
Inversiones Financieras Y Otras Provisiones	268,000.00	0.00	268,000.00	0.00	0.00	268,000.00
Inversiones Para el Fomento de Actividades Productivas.	0.00	0.00	0.00	0.00	0.00	0.00
Acciones y Participaciones de Capital	0.00	0.00	0.00	0.00	0.00	0.00
Compra de Títulos y Valores	0.00	0.00	0.00	0.00	0.00	0.00
Concesión de Préstamos	0.00	0.00	0.00	0.00	0.00	0.00
Inversiones en Fideicomisos, Mandatos y Otros Análogos	0.00	0.00	0.00	0.00	0.00	0.00
Otras Inversiones Financieras	0.00	0.00	0.00	0.00	0.00	0.00
Provisiones para Contingencias y Otras Erogaciones Especiales	268,000.00	0.00	268,000.00	0.00	0.00	268,000.00
Participaciones Y Aportaciones	0.00	367,165.66	367,165.66	0.00	0.00	367,165.66
Participaciones	0.00	0.00	0.00	0.00	0.00	0.00
Aportaciones	0.00	0.00	0.00	0.00	0.00	0.00
Convenios	0.00	367,165.66	367,165.66	0.00	0.00	367,165.66
Deuda Pública	0.00	0.00	0.00	0.00	0.00	0.00
Amortización de la Deuda Pública	0.00	0.00	0.00	0.00	0.00	0.00
Intereses de la Deuda Pública	0.00	0.00	0.00	0.00	0.00	0.00
Comisiones de la Deuda Pública	0.00	0.00	0.00	0.00	0.00	0.00
Gastos de la Deuda Pública	0.00	0.00	0.00	0.00	0.00	0.00
Costo por Coberturas	0.00	0.00	0.00	0.00	0.00	0.00
Apoyos Financieros	0.00	0.00	0.00	0.00	0.00	0.00
Adeudos de Ejercicios Fiscales Anteriores (Adefas)	0.00	0.00	0.00	0.00	0.00	0.00
<b>Total del Gasto</b>	<b>17,016,818.91</b>	<b>852,660.97</b>	<b>17,869,479.88</b>	<b>3,841,652.68</b>	<b>3,841,652.68</b>	<b>14,027,827.20</b>

Bajo protesta de decir verdad declaramos que los Estados Financieros y sus notas, son razonablemente correctos y son responsabilidad del emisor.

Lic. Rogelio Arriaga Gama  
Director general SMDIF



C.P. Alma Delia Martinez  
Administrador SMDIF

**SISTEMA PARA EL DESARROLLO INTEGRAL DE LA FAMILIA DEL MUNICIPIO DE SAN FELIPE, GTO.  
ENDEUDAMIENTO NETO  
DEL 1 DE ENERO AL 31 DE MARZO DEL 2021**

Identificación de Crédito o Instrumento	Contratación / Colocación	Amortización	Endeudamiento Neto
	A	B	C = A - B
<b>Creditos Bancarios</b>			
<b>Total Créditos Bancarios</b>	<b>0.00</b>	<b>0.00</b>	<b>0.00</b>
<b>Otros Instrumentos de Deuda</b>			
<b>Total Otros Instrumentos de Deuda</b>	<b>0.00</b>	<b>0.00</b>	<b>0.00</b>
<b>TOTAL</b>	<b>0.00</b>	<b>0.00</b>	<b>0.00</b>

Bajo protesta de decir verdad declaramos que los Estados Financieros y sus notas, son razonablemente correctos y son responsabilidad del emisor.

Lic. Rogelio Arriaga Gama  
Director general SMDIF

C.P. Alma Delia Martinez  
Administrador SMDIF





**SISTEMA PARA EL DESARROLLO INTEGRAL DE LA FAMILIA DEL MUNICIPIO DE SAN FELIPE, GTO.  
INTERESES DE LA DEUDA  
DEL 1 DE ENERO AL 31 DE MARZO DEL 2021**

Identificación de Crédito o Instrumento	Devengado	Pagado
<b>Créditos Bancarios</b>		
Total de Intereses de Créditos Bancarios	0.00	0.00

<b>Otros Instrumentos de Deuda</b>		
Total de Intereses de Otros Instrumentos de Deuda	0.00	0.00

<b>TOTAL</b>	<b>0.00</b>	<b>0.00</b>
--------------	-------------	-------------

Bajo protesta de decir verdad declaramos que los Estados Financieros y sus notas, son razonablemente correctos y son responsabilidad del emisor.

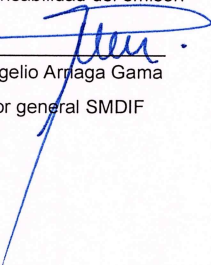
  
 Lic. Rogelio Arraga Gama  
 Director general SMDIF

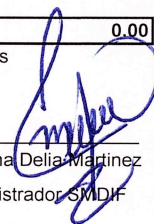

  
 C.P. Alma Delia Martinez  
 Administrador SMDIF

**SISTEMA PARA EL DESARROLLO INTEGRAL DE LA FAMILIA DEL MUNICIPIO DE SAN FELIPE, GTO.**  
**FLUJO DE FONDOS**  
**DEL 1 DE ENERO AL 31 DE MARZO DEL 2021**

Concepto	Estimado / Aprobado	Devengado	Recaudado / Pagado
<b>Rubros de Ingresos</b>	<b>17,016,818.91</b>	<b>4,608,141.36</b>	<b>4,608,141.36</b>
Impuestos	0.00	0.00	0.00
Cuotas y Aportaciones de Seguridad Social	0.00	0.00	0.00
Contribuciones de Mejoras	0.00	0.00	0.00
Derechos	0.00	0.00	0.00
Productos	0.00	0.00	0.00
Aprovechamientos	0.00	0.00	0.00
Ingresos por Ventas de Bienes y Servicios	2,476,806.19	973,138.11	973,138.11
Participaciones y Aportaciones	0.00	0.00	0.00
Transferencias, Asignaciones, Subsidios y Otras Ayudas	14,540,012.72	3,635,003.25	3,635,003.25
Ingresos Derivados de Financiamientos	0.00	0.00	0.00
<b>Capítulos de Gasto</b>	<b>17,016,818.91</b>	<b>3,841,652.68</b>	<b>3,841,652.68</b>
Servicios Personales	12,727,193.23	2,476,021.26	2,476,021.26
Materiales y Suministros	676,550.00	106,094.26	106,094.26
Servicios Generales	984,707.35	193,004.34	193,004.34
Transferencias, Asignaciones, Subsidios y Otras Ayudas	2,360,368.33	1,066,532.82	1,066,532.82
Bienes Muebles, Inmuebles e Intangibles	0.00	0.00	0.00
Inversión Pública	0.00	0.00	0.00
Inversiones Financieras y Otras Provisiones	268,000.00	0.00	0.00
Participaciones y Aportaciones	0.00	0.00	0.00
Deuda Pública	0.00	0.00	0.00
<b>Superávit/Déficit</b>	<b>0.00</b>	<b>766,488.68</b>	<b>766,488.68</b>

Concepto	Estimado / Aprobado	Devengado	Recaudado / Pagado
<b>No Etiquetado</b>	<b>0.00</b>	<b>49,279.21</b>	<b>49,279.21</b>
Recursos Fiscales	0.00	0.00	0.00
Financiamientos Internos	0.00	0.00	0.00
Financiamientos Externos	0.00	0.00	0.00
Ingresos Propios	0.00	49,279.21	49,279.21
Recursos Federales	0.00	0.00	0.00
Recursos Estatales	0.00	0.00	0.00
Otros Recursos de Libre Disposición	0.00	0.00	0.00
<b>Etiquetado</b>	<b>0.00</b>	<b>717,209.47</b>	<b>717,209.47</b>
Recursos Federales	0.00	717,209.47	717,209.47
Recursos Estatales	0.00	0.00	0.00
Otros Recursos de Transferencias Federales Etiquetadas	0.00	0.00	0.00
<b>Superávit/Déficit</b>	<b>0.00</b>	<b>766,488.68</b>	<b>766,488.68</b>

"Bajo protesta de decir verdad declaramos que los Estados Financieros y sus notas, son razonablemente correctos y son responsabilidad del emisor"

Lic. Rogelio Arriaga Gama  
 Director general SMDIF



C.P. Alma Delia Martínez  
 Administrador SMDIF



**SISTEMA PARA EL DESARROLLO INTEGRAL DE LA FAMILIA DEL MUNICIPIO DE SAN FELIPE, GTO.  
GASTO POR CATEGORÍA PROGRAMÁTICA  
DEL 1 DE ENERO AL 31 DE MARZO DEL 2021**

Concepto	Egresos					Subejercicio
	Aprobado	Ampliaciones/ (Reducciones)	Modificado	Devengado	Pagado	
	1	2	3 = (1 + 2)	4	5	
<b>Programas</b>						
Subsidios: Sector Social y Privado o Entidades Federativas y Municipios	19,800.00	0.00	19,800.00	0.00	0.00	19,800.00
Sujetos a Reglas de Operación	19,800.00	0.00	19,800.00	0.00	0.00	19,800.00
Otros Subsidios	0.00	0.00	0.00	0.00	0.00	0.00
Desempeño de las Funciones	16,997,018.91	852,660.97	17,849,679.88	3,841,652.68	3,841,652.68	14,008,027.20
Prestación de Servicios Públicos	16,997,018.91	852,660.97	17,849,679.88	3,841,652.68	3,841,652.68	14,008,027.20
Provisión de Bienes Públicos	0.00	0.00	0.00	0.00	0.00	0.00
Planeación, seguimiento y evaluación de políticas públicas	0.00	0.00	0.00	0.00	0.00	0.00
Promoción y fomento	0.00	0.00	0.00	0.00	0.00	0.00
Regulación y supervisión	0.00	0.00	0.00	0.00	0.00	0.00
Funciones de las Fuerzas Armadas (Únicamente Gobierno Federal)	0.00	0.00	0.00	0.00	0.00	0.00
Específicos	0.00	0.00	0.00	0.00	0.00	0.00
Proyectos de Inversión	0.00	0.00	0.00	0.00	0.00	0.00
Administrativos y de Apoyo	0.00	0.00	0.00	0.00	0.00	0.00
Apoyo al proceso presupuestario y para mejorar la eficiencia institucional	0.00	0.00	0.00	0.00	0.00	0.00
Apoyo a la función pública y al mejoramiento de la gestión	0.00	0.00	0.00	0.00	0.00	0.00
Operaciones ajenas	0.00	0.00	0.00	0.00	0.00	0.00
Compromisos	0.00	0.00	0.00	0.00	0.00	0.00
Obligaciones de cumplimiento de resolución jurisdiccional	0.00	0.00	0.00	0.00	0.00	0.00
Desastres Naturales	0.00	0.00	0.00	0.00	0.00	0.00
Obligaciones	0.00	0.00	0.00	0.00	0.00	0.00
Pensiones y jubilaciones	0.00	0.00	0.00	0.00	0.00	0.00
Aportaciones a la seguridad social	0.00	0.00	0.00	0.00	0.00	0.00
Aportaciones a fondos de estabilización	0.00	0.00	0.00	0.00	0.00	0.00
Aportaciones a fondos de inversión y reestructura de pensiones	0.00	0.00	0.00	0.00	0.00	0.00
Programas de Gasto Federalizado	0.00	0.00	0.00	0.00	0.00	0.00
Gasto Federalizado	0.00	0.00	0.00	0.00	0.00	0.00
Participaciones a entidades federativas y municipios	0.00	0.00	0.00	0.00	0.00	0.00
Costo financiero, deuda o apoyos a deudores y ahorradores de la banca	0.00	0.00	0.00	0.00	0.00	0.00
Adeudos de ejercicios fiscales anteriores	0.00	0.00	0.00	0.00	0.00	0.00
<b>Total del Gasto</b>	<b>17,016,818.91</b>	<b>852,660.97</b>	<b>17,869,479.88</b>	<b>3,841,652.68</b>	<b>3,841,652.68</b>	<b>14,027,827.20</b>

Bajo protesta de decir verdad declaramos que los Estados Financieros y sus notas, son razonablemente correctos y son responsabilidad del emisor.

Lic. Rogelio Amaga Gama  
Director general SMDIF



C.P. Alma Delia Martinez  
Administrador SMDIF



